



# Fortalecimiento de Ambientes Pedagógicos en Educación Básica

El ambiente pedagógico trasciende los límites del espacio, implica pensar intencionadamente elementos naturales, del contexto, de las prácticas socioculturales; así como la disposición del mobiliario, los materiales y las creaciones de las niñas, niños y adolescentes y jóvenes, para que se sientan reconocidos, cómodos, apropiados de su espacio y seguros para interactuar con sus pares.

Ambientes pedagógicos que permitan explorar, crear, interactuar y provocar experiencias que potencien sus capacidades, conocimientos, habilidades, actitudes y aptitudes.



Aspecto físico

- ✓ Infraestructura
- ✓ Mobiliario
- ✓ Materiales y dotación pedagógica



Aspecto temporal

- ✓ Uso significativo del tiempo escolar
- ✓ Apropiación de espacios y ajustes curriculares
- ✓ Organización de tiempos y espacios

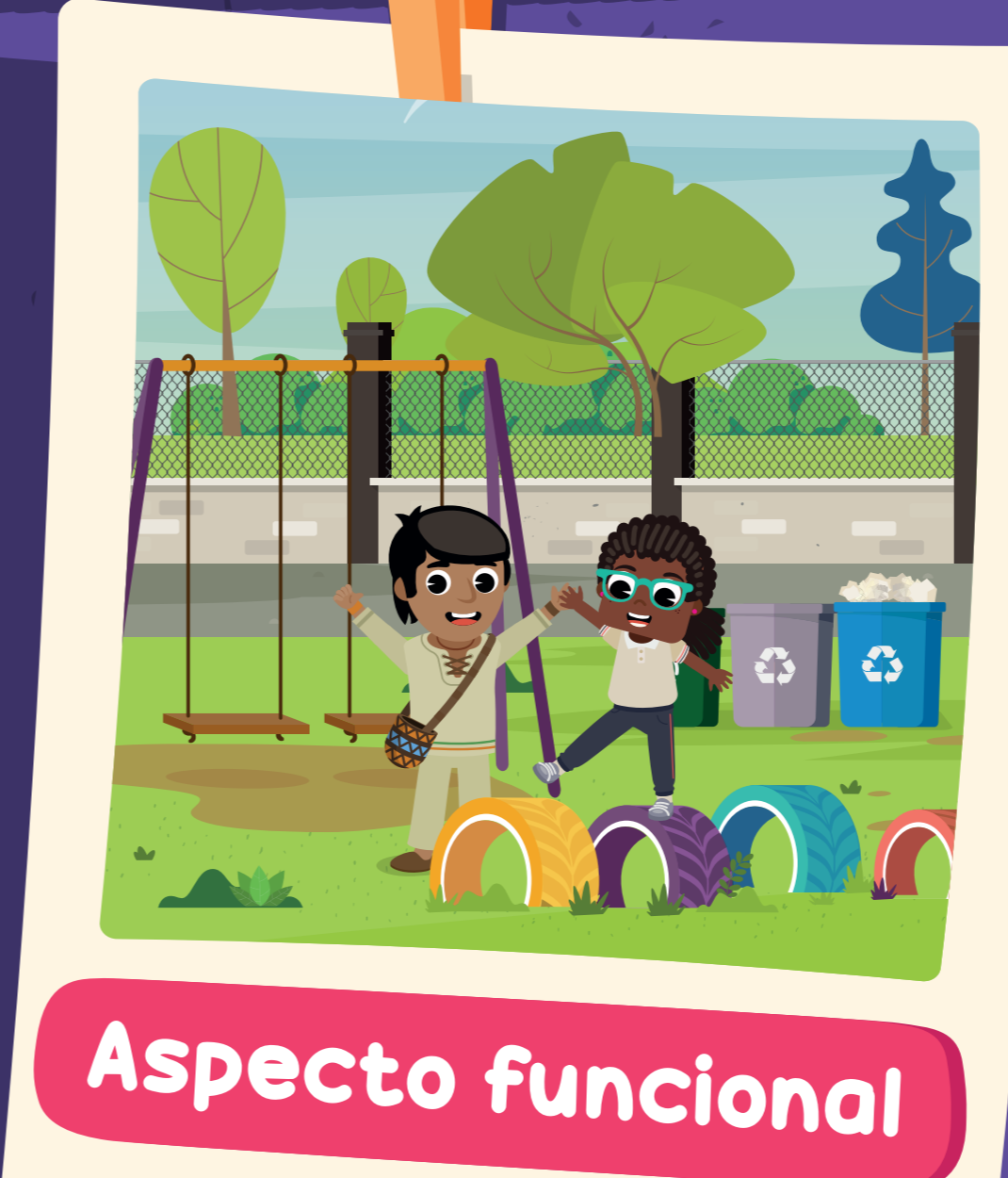

Aspecto funcional

- ✓ Disposición de objetos y recursos para el aprendizaje
- ✓ Transformación y uso de los espacios
- ✓ Creación y adecuación acorde al contexto



Aspecto relacional

- ✓ Desarrollo de la autonomía y el trabajo colaborativo
- ✓ Participación y transformación de los contextos
- ✓ Calidad en las interacciones

**INTENCIONADO – DINÁMICO – FLEXIBLE**