

Ruta de articulación para la gestión de posibles casos de Covid-19 en el Entorno Educativo

Ministerio de Salud y Protección Social
Ministerio de Educación Nacional
Instituto Nacional De Salud
10 de febrero de 2022

Contenido

- 1 Situación epidemiológica COVID-19 en Colombia
- 2 Ruta de articulación para la gestión de posibles casos de Covid-19 en el Entorno Educativo

1.

Situación epidemiológica COVID-19 en Colombia

Información corte 9 de febrero de 2022

1. Casos según FIS. Colombia

Casos	5.985.516
Recuperados	5.781.436
Activos	47.386
Tasa de Contagio * 100.000	11.802,95
Fuente de infección: Relacionado	41,58%
No Camas UCI REPS	10.783
Camas Confirmados COVID	1.992
Camas Sospechosos COVID	268
Camas No COVID	4.568
% ocupación camas REPS	63,3%

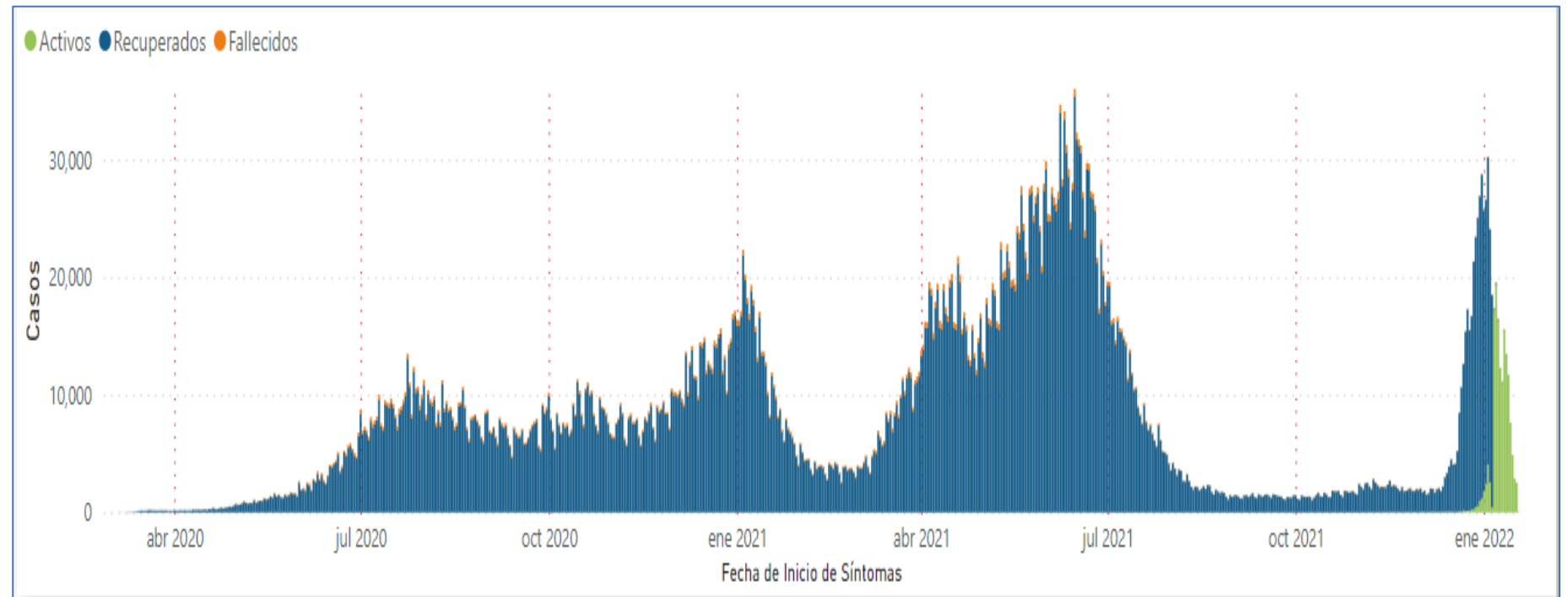

1.

Fallecidos. Colombia

Fallecidos	136.197
Tasa de mortalidad *100.000 hab	268,57
Letalidad Total (%)	2,28

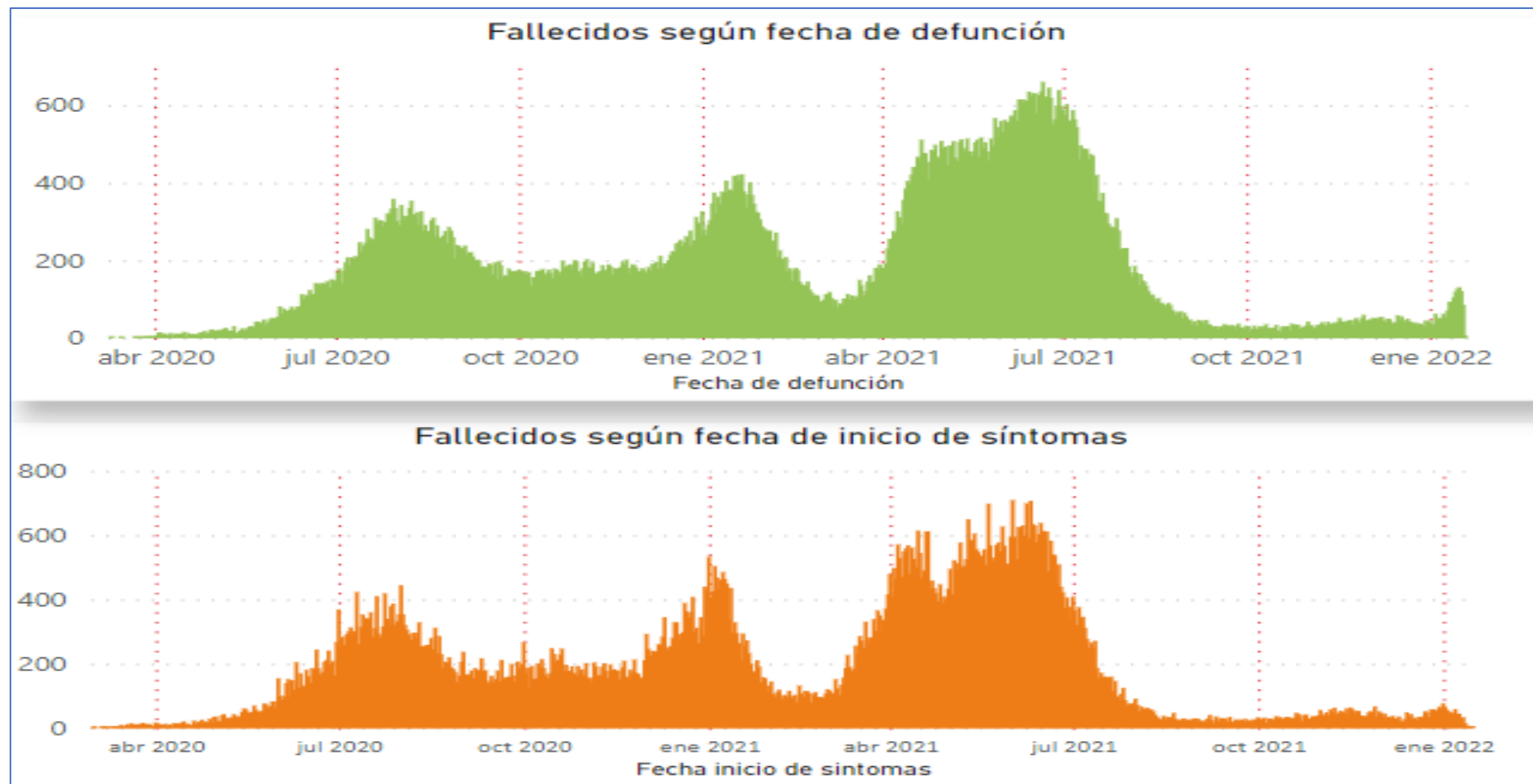

1. Exceso de mortalidad- Colombia 2022

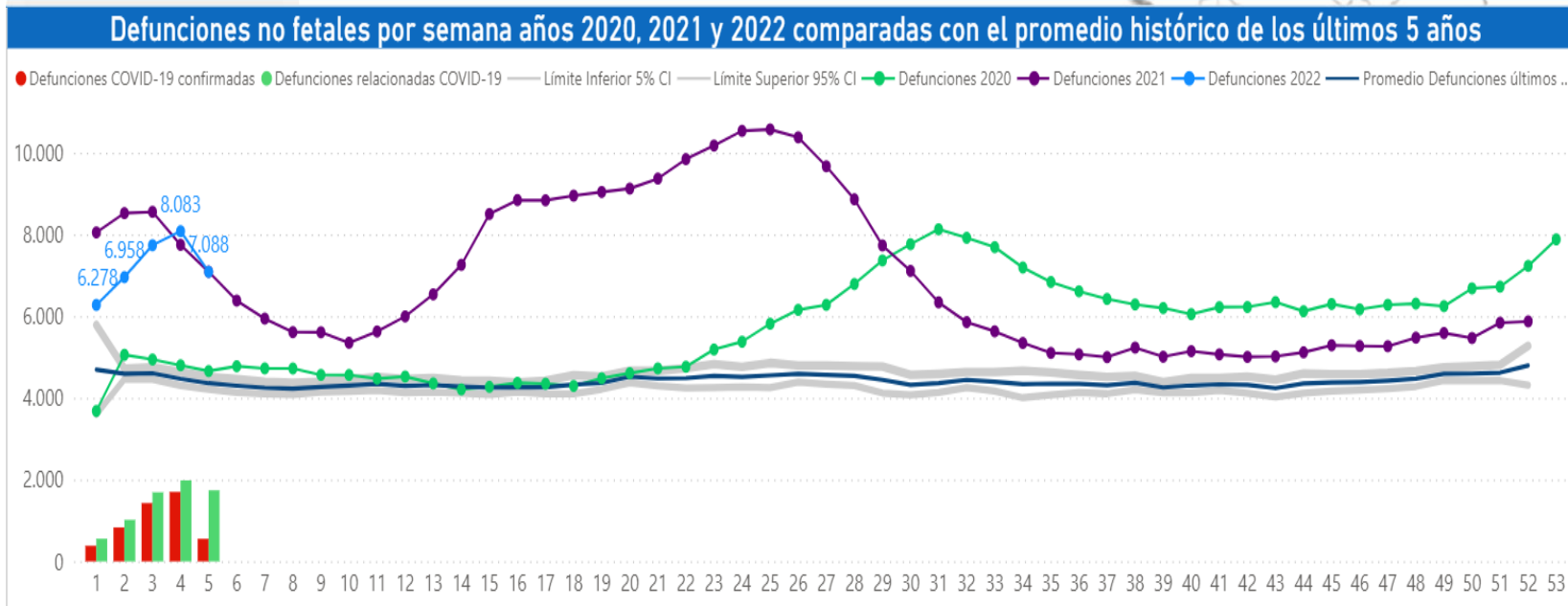

Fuente: <https://app.powerbi.com/view?r=eyJrjoiYjY5MDAzYzUtMjYiOQ00YjRiLWUzN2YtMTUyODQ0NGlyMDJhIiwidCI6ImJmYjdIMTNhLTdmYjctNDAxNi00MzBjLWQzNzE2ZThkZDhiOCJ9&pageName=ReportSection6c59896d000b0ac7de98>. Fecha de consulta: 2022-02-09

1. Positividad nacional. PCR+Ag

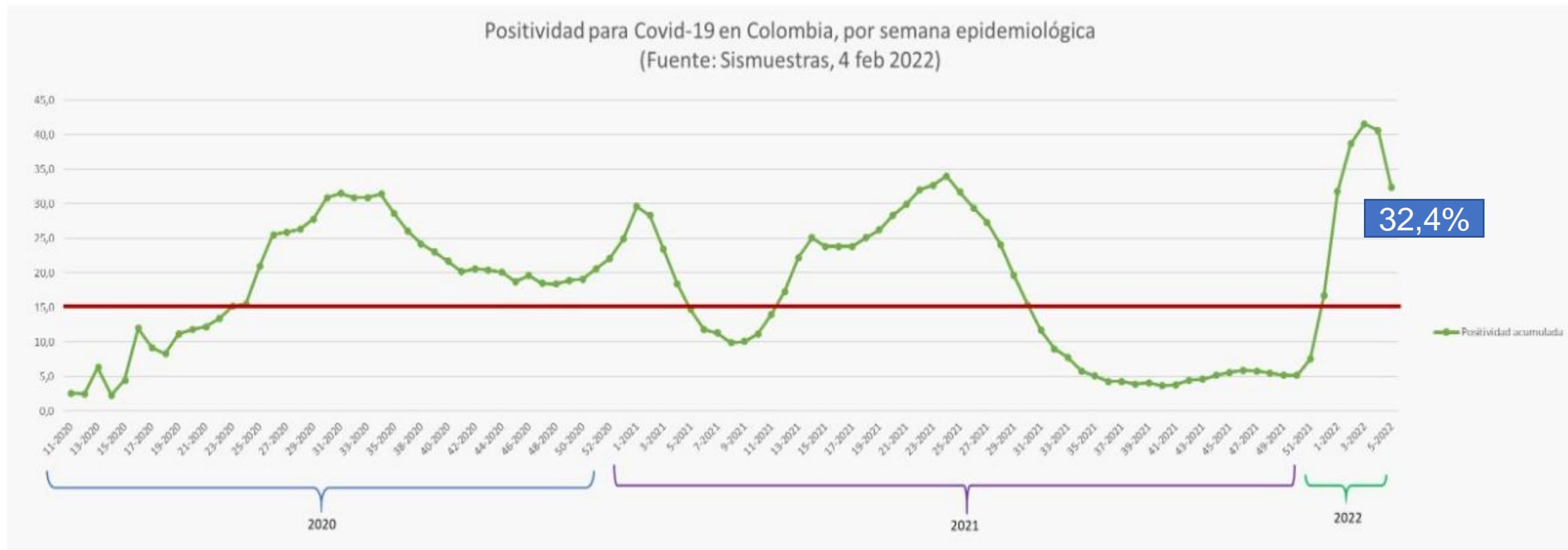

1. Comportamiento camas UCI - Nacional

Razon camas UCI No Covid/camas Covid											Tendencia
2-dic	9-dic	16-dic	19-dic	30-dic	2-ene	9-ene	16-ene	20-ene	27-ene	3-feb	
5,33	5,13	5,23	5,17	5,36	5,10	3,70	2,54	2,17	1,71	1,74	
2021					2022						

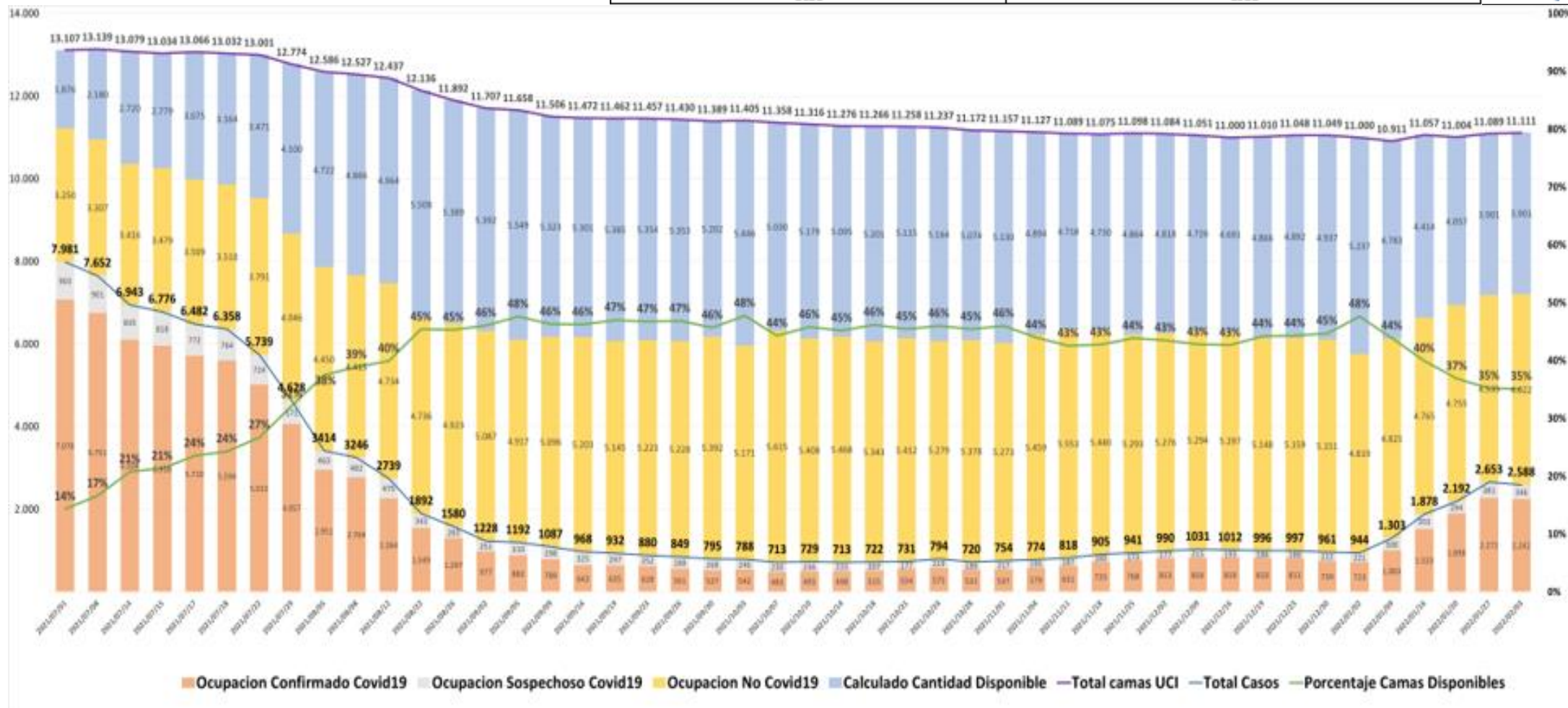

Fuente: MSPS-Dirección de Prestación de Servicios y Atención Primaria, Registro Especial de Prestadores de Servicios de Salud
 Fecha de corte: 03 de febrero de 2022

1. Comportamiento camas Hospitalización - Nacional

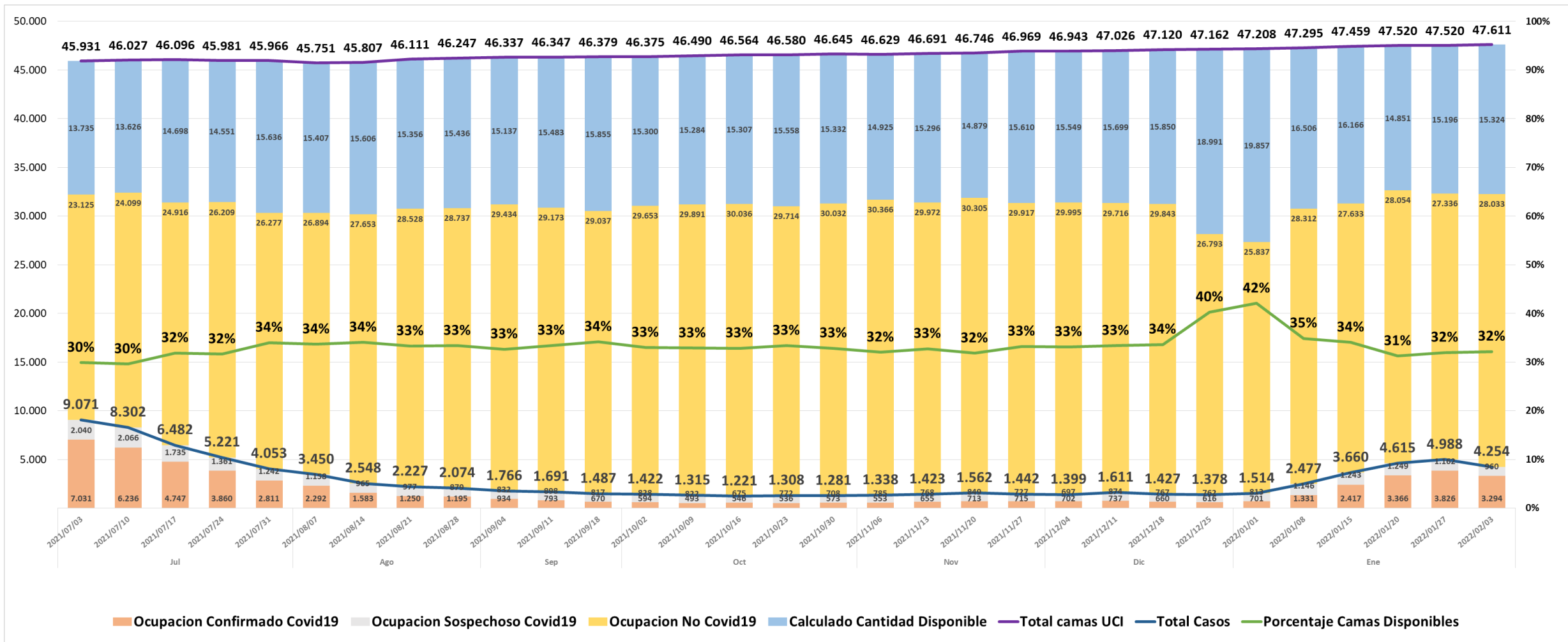

Fuente: MSPS-Dirección de Prestación de Servicios y Atención Primaria, Registro Especial de Prestadores de Servicios de Salud
 Fecha de corte: 03 de febrero de 2022

1.

Ocupación camas por Departamento

Unidades de Cuidado Intensivo

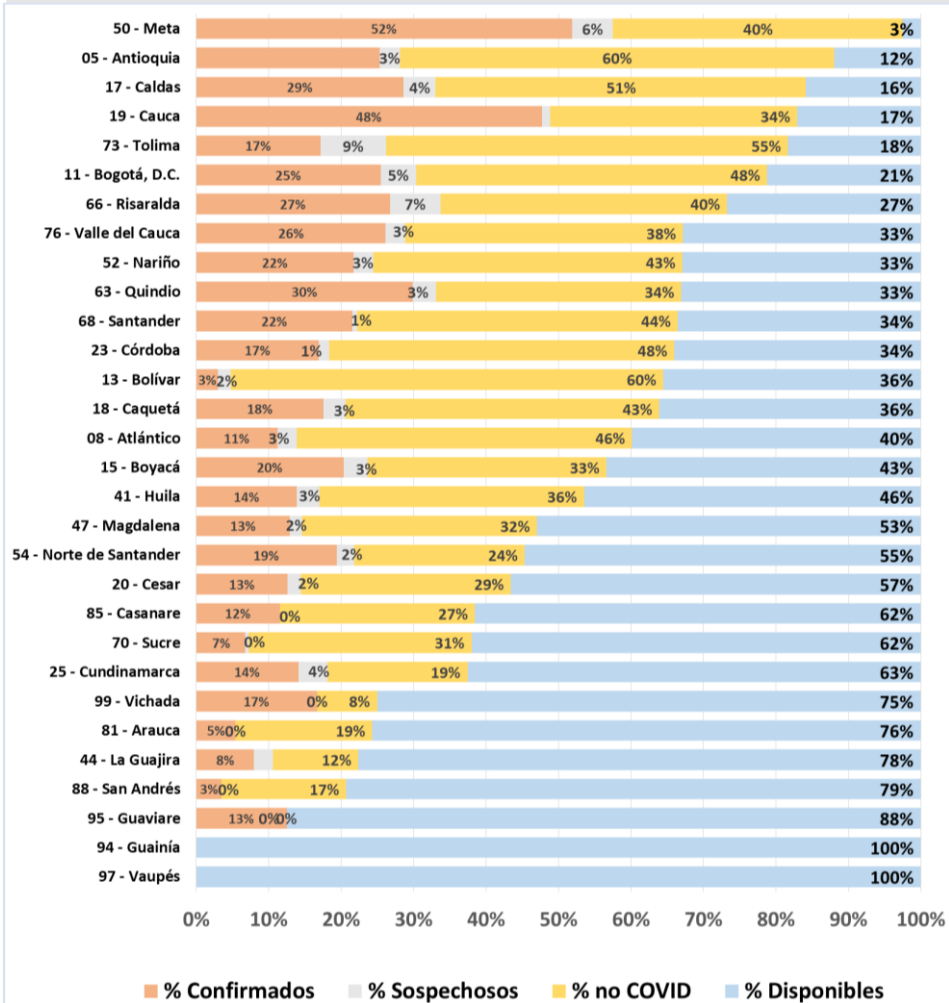

Hospitalización

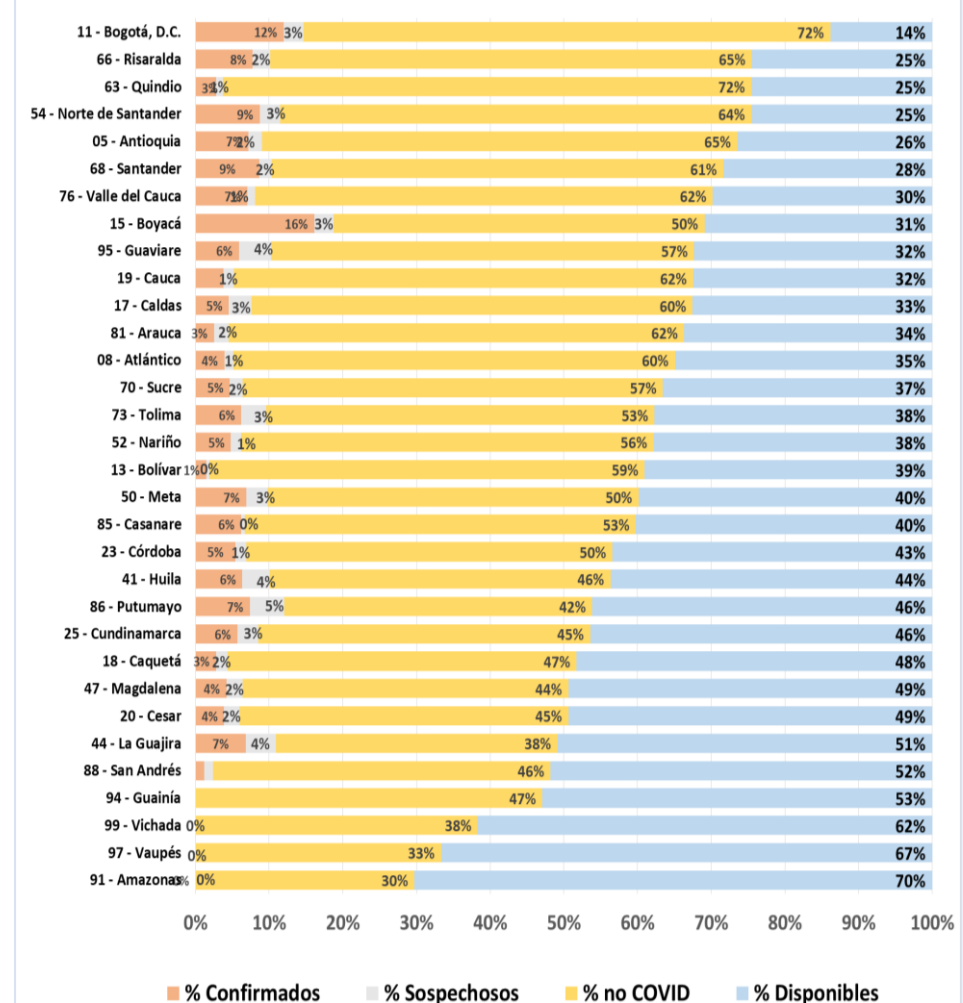

2.

Ruta de articulación para la gestión de posibles casos de Covid-19 en el Entorno Educativo

2.1.

Propósito

2.1

Propósito

Orientar y coordinar a los actores del sistema educativo y el sector salud en la gestión adecuada y segura de los casos asociados a Covid-19 en el entorno educativo, conforme a las directrices técnicas establecidas por el Ministerio de Salud y Protección Social y el Ministerio de Educación Nacional, para la prestación del servicio educativo en presencialidad.

2.2

Objetivos

2.2

Objetivos

Acompañar y orientar a los actores del sector educativo en los territorios, para dar respuesta a los nuevos retos y necesidades que se generen por la pandemia de COVID-19, frente a las nuevas variantes y al comportamiento epidemiológico a nivel nacional, de acuerdo con sus competencias.

Promover mecanismos de alerta y notificación oportuna de situaciones asociadas al Covid-19, para la adecuada articulación entre las Secretarías territoriales de Salud, las Secretarías de Educación y los establecimientos educativos con su comunidad educativa.

Brindar herramientas a los establecimientos educativos para la gestión adecuada y lo más segura posible de los casos asociados a Covid-19.

2.3

Estrategias de vigilancia de casos y conglomerados COVID-19 en Establecimientos Educativos

2.3

Aspectos Claves

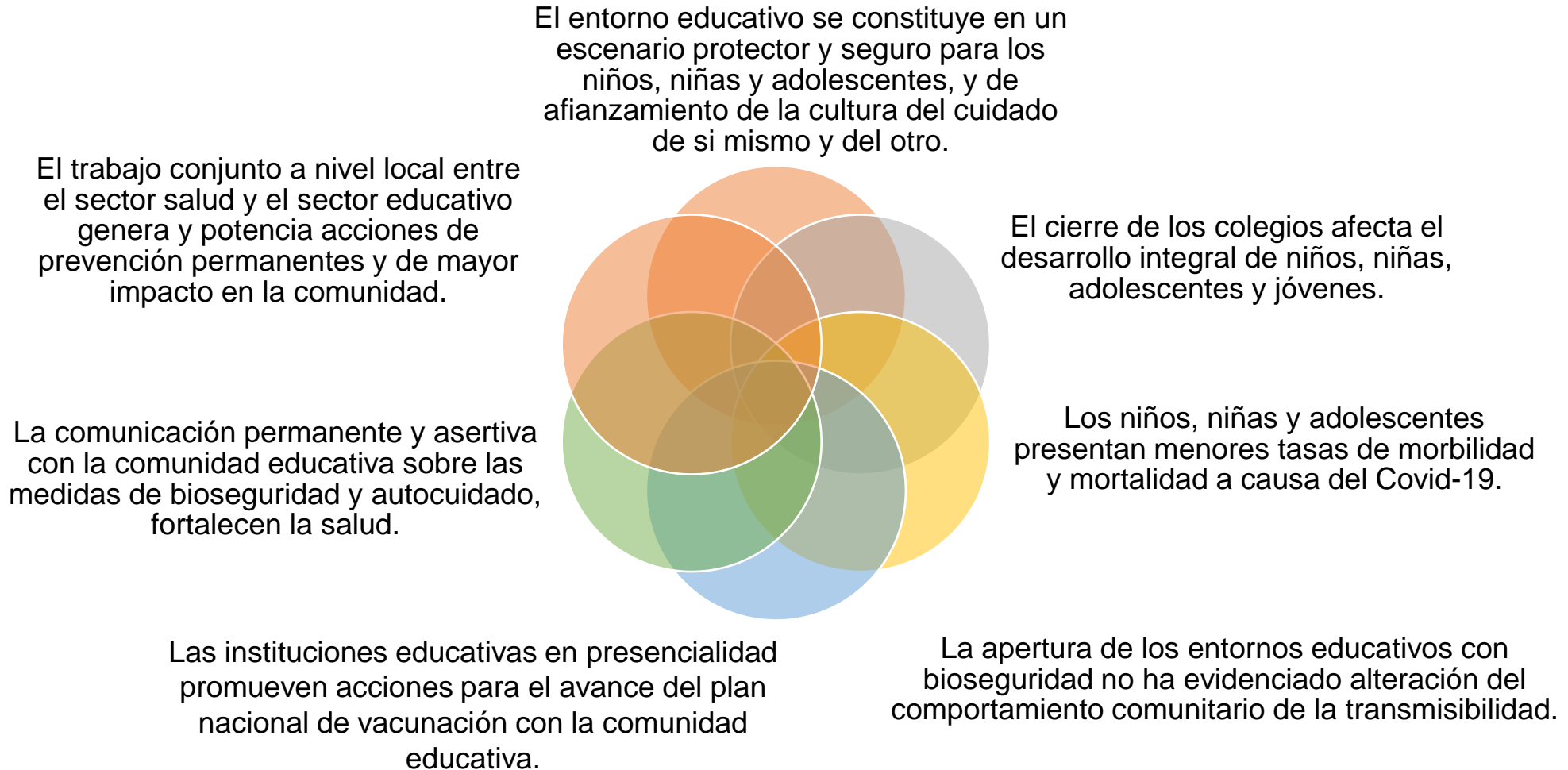

2.3 Acciones frente a casos asociados a Covid-19

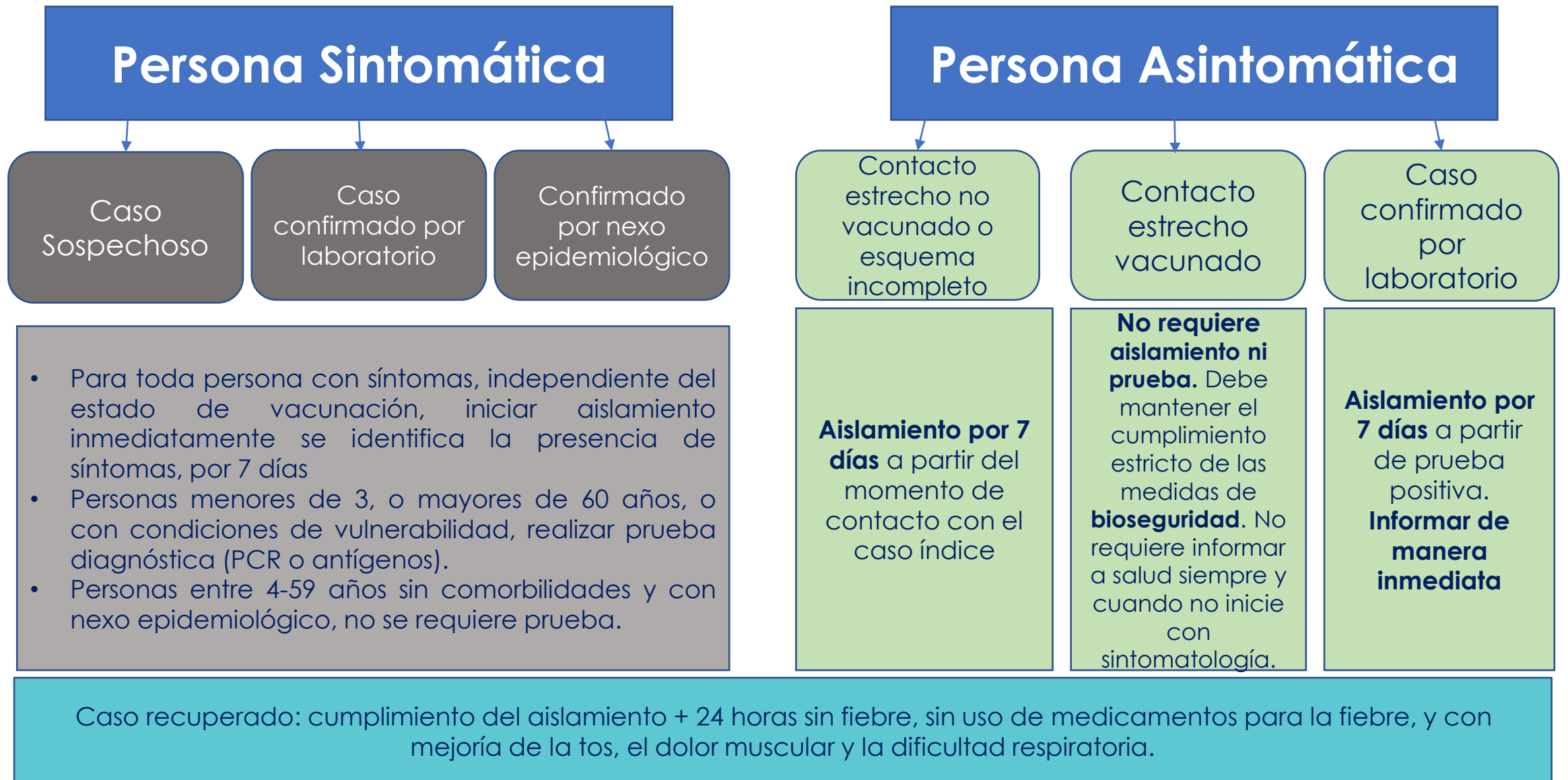

2.3

Definición conglomerados para COVID-19

Conglomerado: es la agregación inusual, real o aparente, de eventos de salud que están agrupados en tiempo y/o en espacio.

El estudio de conglomerado es responsabilidad de la autoridad sanitaria

En el marco de la vigilancia epidemiológica de COVID-19

Agrupamiento de casos probables o confirmados sintomáticos o asintomáticos, que confluyen en tiempo y lugar con nexos epidemiológicos comunes, o relacionados con persona fallecida por infección respiratoria de causa desconocida, detectada dentro de un período de 14 días desde el inicio de los síntomas en la misma área geográfica y/o con nexo epidemiológico.

Mobilización de equipos de respuesta inmediata para la realización de la Investigación Epidemiológica de Campo

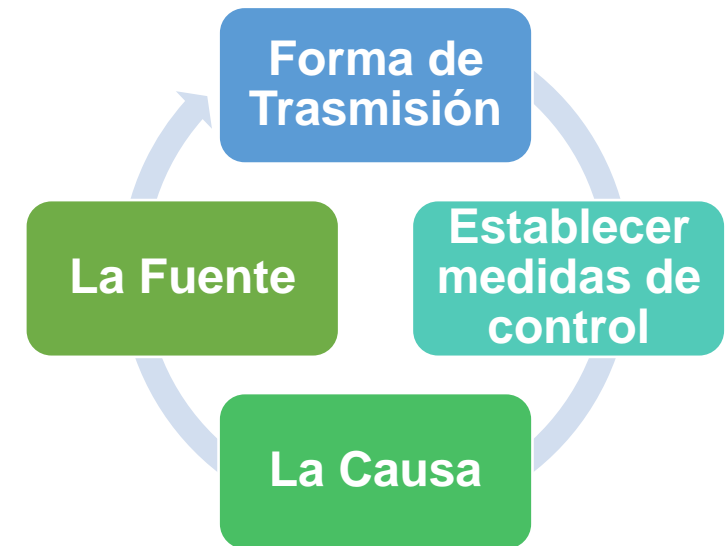

Identificar las características:
Tiempo- Lugar - Persona

2.3 Intensificar medidas de bioseguridad en:

- Transporte escolar
 - Comedores escolares
 - Clases donde no se usen mascarillas (música, educación física)
 - Clases en espacios cerrados, poco iluminados y ventilados
 - Salidas pedagógicas
 - Reuniones de padres de familia
 - Ingresos y salidas de los establecimientos educativos
- **Uso correcto de tapabocas**
 - **Adecuado lavados de manos**
 - **Optimizar la ventilación natural y promover el uso de espacios abiertos**
 - **Utilizar estrategias que eviten que los grupos se mezclen (ejemplo burbuja)**

2.3

Recomendaciones para familias y/o cuidadores

- **Vacunación de todos los estudiantes mayores de 3 años** (esquema completo)
- **Vacunación** de todo el **núcleo familiar**
- Mantener y promover las **medidas de bioseguridad en todos los espacios** (uso adecuado de tapabocas, lavado de manos y desinfección de manos con alcohol glicerinado y ventilación de espacios)
- **No enviar a los estudiantes** a los establecimientos educativos **cuando presentan sintomatología respiratoria**
- No enviar a los estudiantes a los establecimientos educativos, cuando sean contactos de algún integrante de su familia con sintomatología respiratoria y tengan el esquema incompleto de vacunación.
- **Reportar las alertas** (las familias y cuidadores son quienes primero pueden identificar los síntomas).

Identificación de signos de alarma



Cuando se identifique un signo de alarma, se debe consultar inmediatamente al servicio médico.

- Dificultad respiratoria (respiración rápida, hundimiento de costillas, coloración azulada en los labios o uñas, aleteo nasal)
- Dolor en el pecho
- Fiebre mayor de 38°C que no cede al manejo
- Somnolencia
- Intolerancia a la vía oral (no poder comer)

2.3

Competencias de cada sector para la gestión de alertas – Covid19 en Entornos Educativos



2.4

Responsabilidades de los actores

2.4

Momento 1: Activación

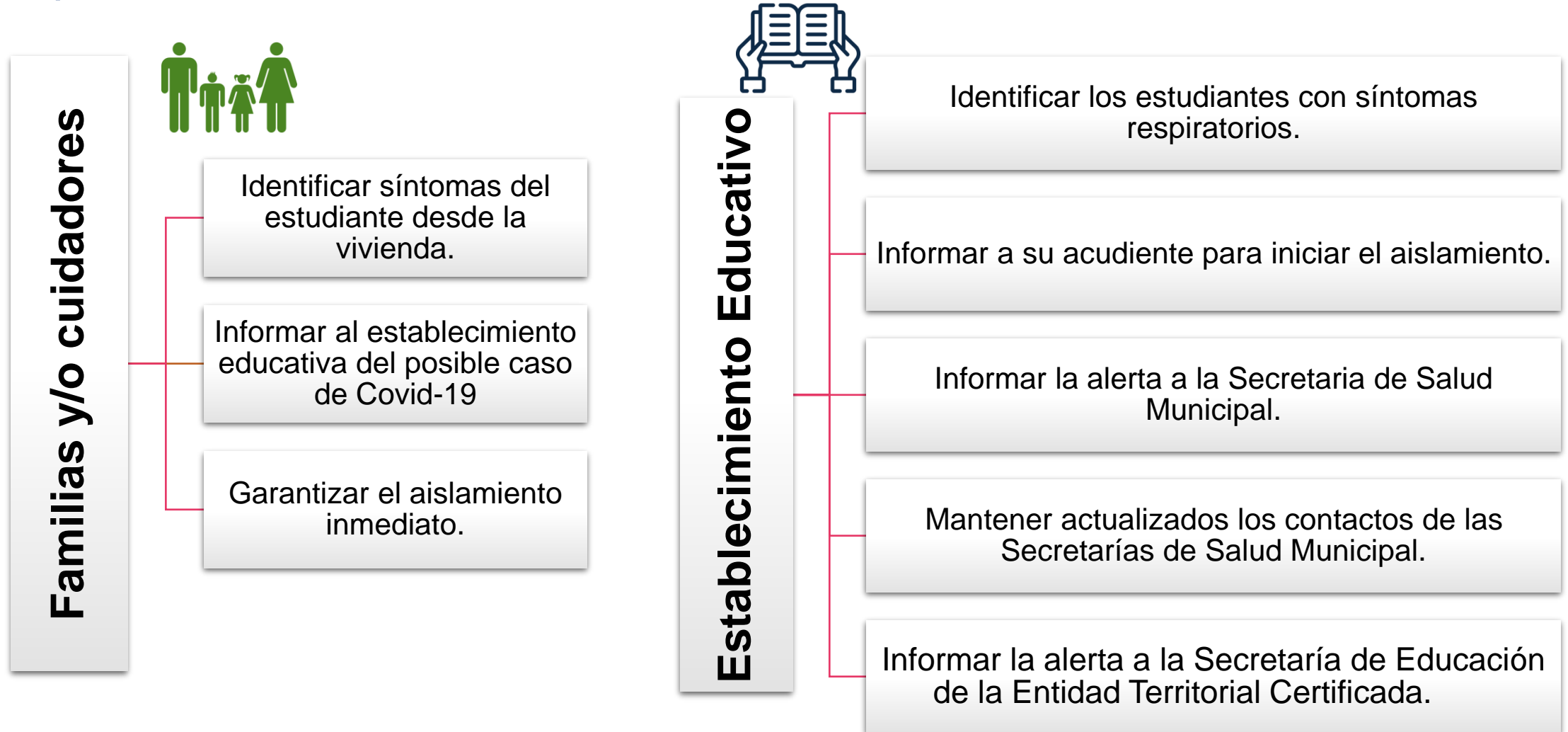

2.4 Momento 1: Activación

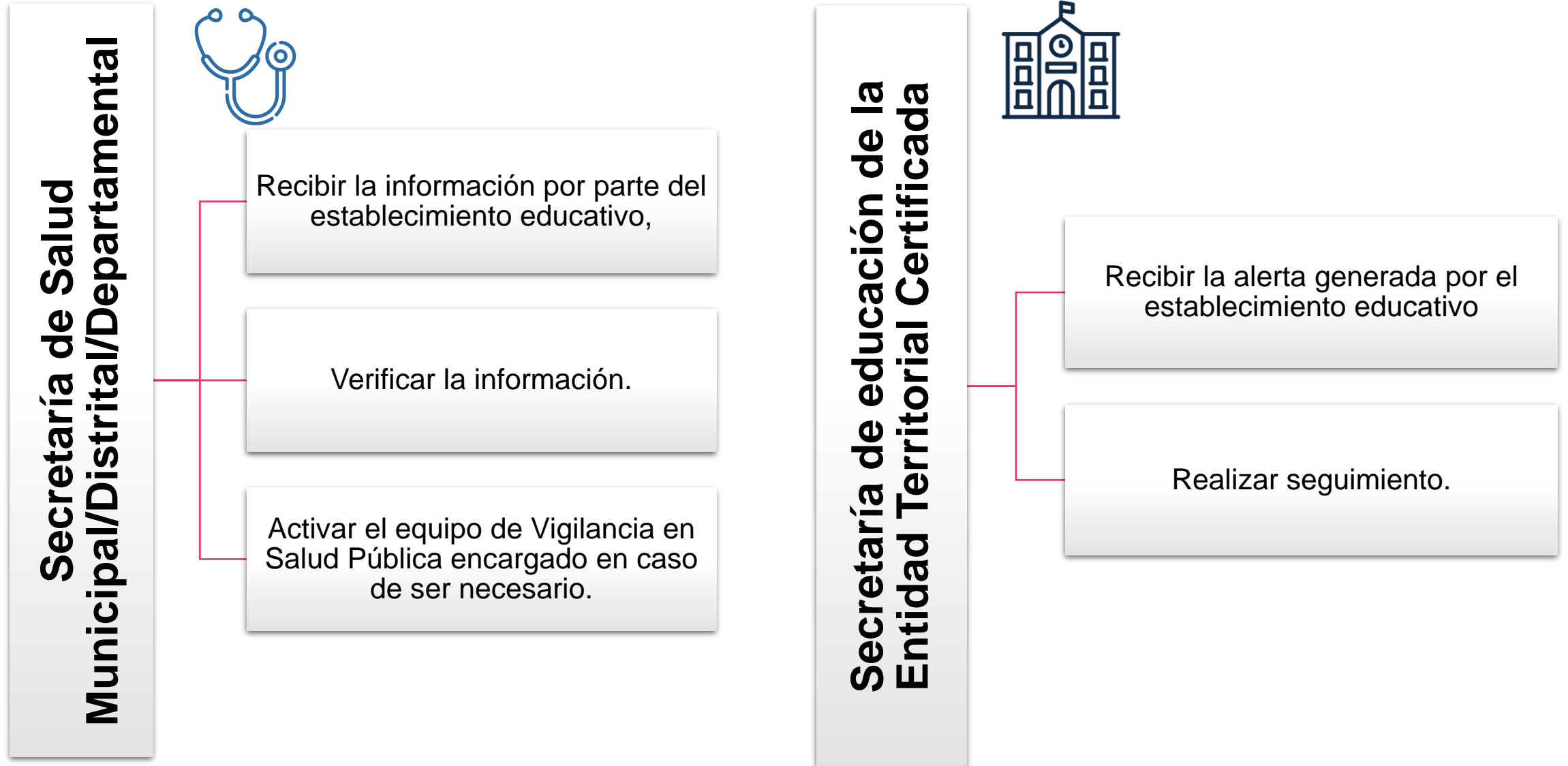

2.4

Momento 2: Implementación



2.4

Momento 2: Implementación

Secretaría de Salud Municipal/Distrital/Departamental



Realizar desplazamiento al establecimiento educativo en caso de conglomerado.

Realizar las acciones de Vigilancia Epidemiológica pertinentes.

Secretaría de educación de la Entidad Territorial Certificada



Realizar seguimiento a las medidas administrativas adoptadas para la continuidad del servicio educativo en presencialidad en el Establecimiento Educativo.

2.4

Momento 3: Regreso y seguimiento

Familias y/o cuidadores



Enviar al estudiante a retomar sus actividades educativas de manera presencial, después de cumplir el aislamiento, manteniendo las medidas de autocuidado.

Establecimiento Educativo



Reintegrar el integrante de la comunidad educativa que estuvo en aislamiento a las actividades académicas presenciales.

Continuar con los protocolos y las medidas de bioseguridad, de acuerdo con los lineamientos del Ministerio de Salud y Protección Social.

2.4

Momento 3: Regreso y seguimiento

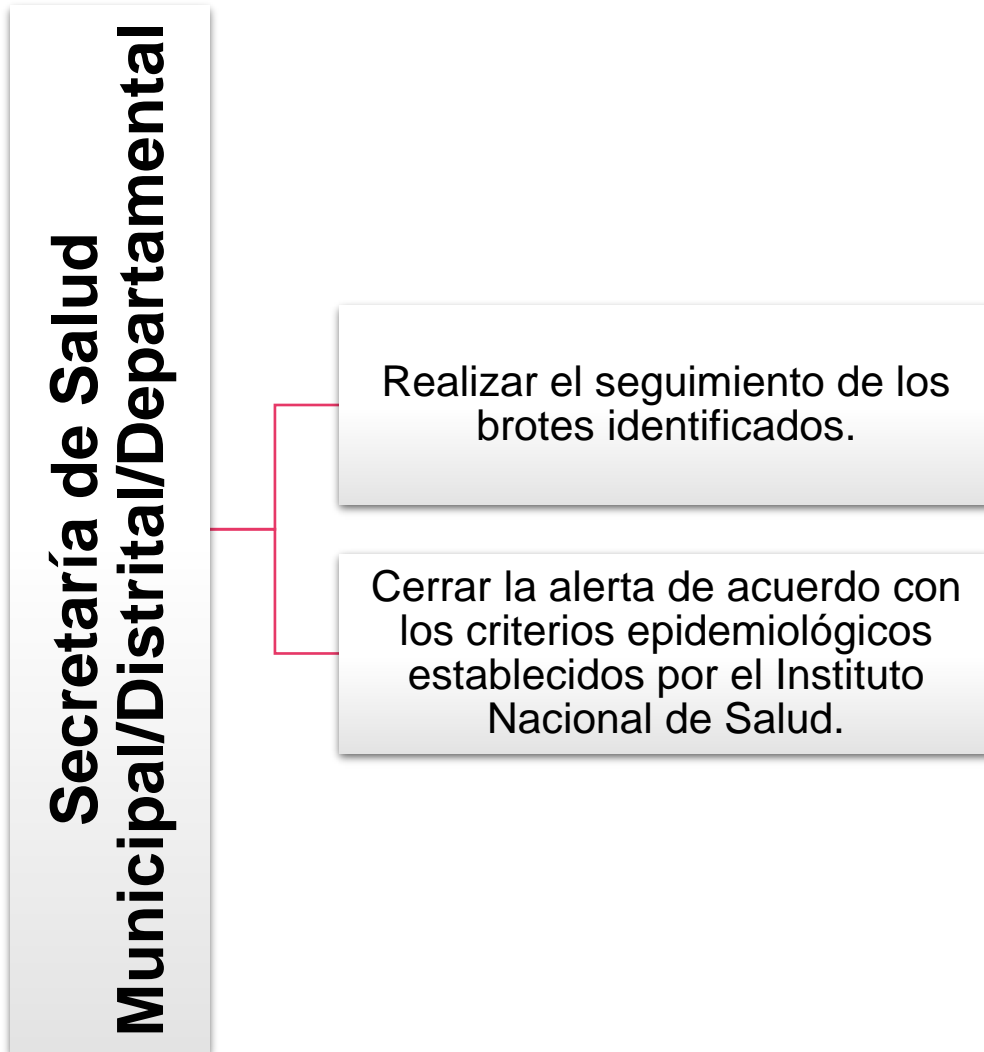

NOTA: Para el reintegro a las actividades educativas presenciales no es necesario presentar incapacidad médica, no se necesita consulta por profesional de salud y no se requiere prueba negativa para COVID-19. Se tendrá en cuenta la definición de caso como recuperado

Ruta de articulación para la gestión de posibles casos de Covid-19 en el Entorno Educativo

Momentos

1 Activación

2 Implementación

3 Regreso y seguimiento

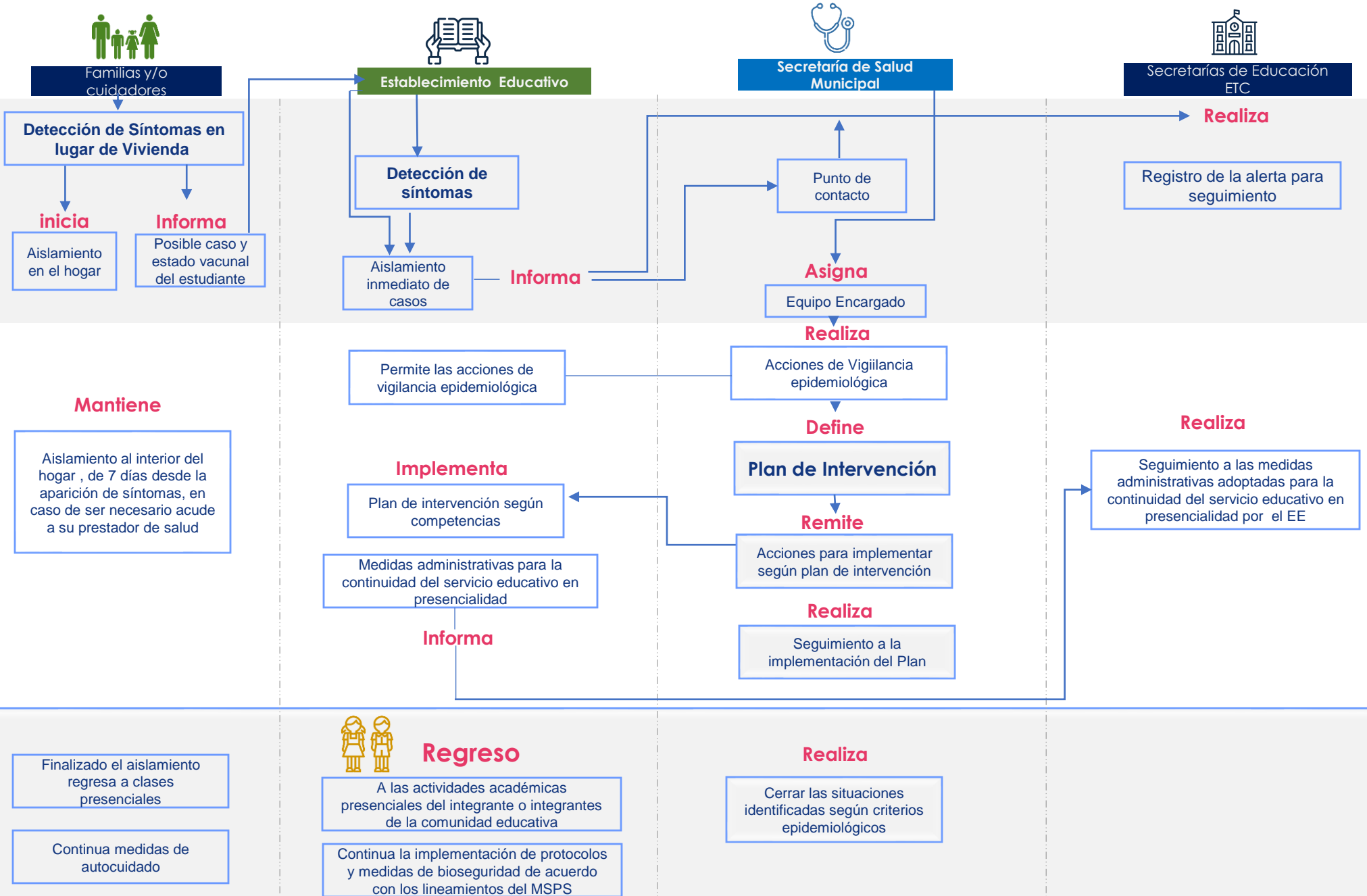



La salud
es de todos

Minsalud



La educación
es de todos

Mineducación

¡GRACIAS!

LaSaludEsDeTodos