



La educación
es de todos

Mineducación

Plan de
vacunación
contra el

17
JUNIO

COVID-19

+
**Actualización de información
de personal
del sector educativo**



Alcance nueva priorización

Plan Nacional de Vacunación contra el COVID - 19

Decreto 630 del 09 de junio de 2021

- ✓ *Población desde los 12 años.*
- ✓ *Mujeres gestantes y en periodo de 40 días postparto.*
- ✓ *“... personal de las entidades públicas del nivel municipal, distrital, departamental y nacional que, en el desarrollo de sus funciones, realicen labores de campo relacionadas con la gestión policiva, diálogo social y atención a la población vulnerable”.*

Se puede reportar el personal de las Secretarías de Educación que cumplan con estas características, a través del formulario de actualización y el aplicativo web dispuesto por el Ministerio de Educación Nacional a más tardar mañana **18 de junio**.

No importa si las personas están o no en HUMANO, pues esta información no se ha reportado.



Actualización de información

Plan Nacional de Vacunación contra el COVID - 19

Plan de vacunación
contra el **COVID-19**



Directivas



Decreto
466 de 2021



Formulario de
actualización



Enlace de cargue para
**establecimientos
educativos**



**Preguntas
frecuentes**



Cómo avanza
la **vacunación**

<https://www.mineducacion.gov.co/porta/micrositios-institucionales/Plan-de-Vacunacion-Contra-el-COVID-19/>



Formulario de actualización

Plan Nacional de Vacunación contra el COVID - 19



MINISTERIO DE EDUCACIÓN NACIONAL												
La educación es de todos		Mineducación										
1.PRIMER NOMBRE DEL EMPLEADO	2.SEGUNDO NOMBRE DEL EMPLEADO	3.PRIMER APELLIDO DEL EMPLEADO	4.SEGUNDO APELLIDO DEL EMPLEADO	5.TIPO DE IDENTIFICACIÓN DEL EMPLEADO	6.NÚMERO DE IDENTIFICACIÓN	7.FECHA DE EXPEDICIÓN DEL DOCUMENTO <small>FORMATO DD/MM/AAAA</small>	8.FECHA DE NACIMIENTO DEL EMPLEADO <small>FORMATO DD/MM/AAAA</small>	9.PERFIL DEL EMPLEADO	10.CARGO DEL EMPLEADO	11.DEDICACIÓN DEL EMPLEADO	12.ESTADO DEL REGISTRO	
TENER EN CUENTA SE PERMITE - SOLO MAYÚSCULAS - SIN TILDES - NI CARACTERES ESPECIALES												

Se verifica la información contra la base de datos de la Registraduría Nacional del Estado Civil para las CC y TI

Primero se debe elegir el perfil y luego el cargo

Nuevo o Eliminación



Personal que labora en jardines y colegios privados

Verificación establecimiento educativo

1 Identificación

2 Establecimiento

Si el establecimiento educativo que usted representa ofrece educación formal (cuenta con licencia de funcionamiento expedida por una secretaría de educación y Código DANE del EE) Digite el Código DANE de 12 dígitos aquí:

Establecimientos educativos

Si el establecimiento educativo que usted representa ofrece solo educación inicial (prestador de educación inicial sin licencia de funcionamiento) digite el código RUPEI aquí:

Jardines infantiles

Si el establecimiento educativo que usted representa ofrece solo educación inicial (prestador de educación inicial sin licencia de funcionamiento), en la ciudad de Bogotá y se encuentra registrado en el SIRSS de la SDIS, ingrese el código SIRSS aquí ó Si es una Entidad Territorial Certificada en Educación y requiere reportar personal contratado para apoyar la atención presencial que se brinda en los establecimientos educativos oficiales, ingrese código de la Entidad Territorial aquí::

Secretarías de Educación

Anterior

Consultar

Actualización de información

Plan Nacional de Vacunación contra el COVID - 19

Llave de acceso
para las
Secretarías de
Educación:

Código ETC
+
CC Secretario(a)

COD_ETC	SECRETARÍA
3828	AMAZONAS
3758	ANTIOQUIA
7692	APARTADÓ
3824	ARAUCA
3804	ARMENIA
3764	ATLÁNTICO
3810	BARRANCABERMEJA
4909	BARRANQUILLA
3760	BELLO
3766	BOGOTÁ DC
3767	BOLÍVAR
3769	BOYACÁ
93809	BUCARAMANGA
3819	BUENAVENTURA
3820	BUGA
3773	CALDAS
3818	CALI
3775	CAQUETÁ
4910	CARTAGENA
3821	CARTAGO
3825	CASANARE
3777	CAUCA
3779	CESAR
10904	CHÍA
93789	CHOCÓ
3795	CIÉNAGA
3781	CÓRDOBA
3802	CÚCUTA
3785	CUNDINAMARCA
3807	DOSQUEBRADAS
3771	DUITAMA
3761	ENVIGADO

COD_ETC	SECRETARÍA
10850	FACATATIVÁ
3776	FLORENCIA
3811	FLORIDABLANCA
10851	FUNZA
3786	FUSAGASUGÁ
3787	GIRARDOT
3812	GIRÓN
3829	GUAINÍA
93830	GUAVIARE
3790	HUILA
3816	IBAGUÉ
4546	IPIALES
3762	ITAGÜÍ
4815	JAMUNDÍ
3792	LA GUAJIRA
3783	LORICA
3768	MAGANGUÉ
3794	MAGDALENA
3793	MAICAO
3960	MALAMBO
3774	MANIZALES
3759	MEDELLÍN
3796	META
3782	MONTERÍA
10857	MOSQUERA
3798	NARIÑO
3791	NEIVA
3801	NORTE DE SANTANDER
3822	PALMIRA
3799	PASTO
3806	PEREIRA
4700	PIEDECUESTA

COD_ETC	SECRETARÍA
4436	PITALITO
3778	POPAYÁN
3826	PUTUMAYO
4382	QUIBDÓ
3803	QUINDÍO
4449	RIOHACHA
7609	RIONEGRO
3805	RISARALDA
7740	SABANETA
3784	SAHAGÚN
3827	SAN ANDRÉS
4911	SANTA MARTA
3808	SANTANDER
3814	SINCELEJO
3788	SOACHA
3772	SOGAMOSO
3765	SOLEDAD
3813	SUCRE
3815	TOLIMA
3823	TULUÁ
3800	TUMACO
3770	TUNJA
3763	TURBO
4460	URIBIA
3817	VALLE DEL CAUCA
3780	VALLEDUPAR
3831	VAUPÉS
3832	VICHADA
3797	VILLAVICENCIO
4841	YOPAL
4832	YUMBO
10930	ZIPAQUIRÁ

Actualización de información

Plan Nacional de Vacunación contra el COVID - 19

- Las inquietudes sobre el diligenciamiento de los formularios serán atendidas a través de la Mesa de Ayuda de Tecnología:
mesadeayuda@tecnologia.mineducacion.gov.co
- O a través de la línea de atención nacional 01-8000-510258,
o 4292631 para Bogotá.



Actualización de información

Plan Nacional de Vacunación contra el COVID - 19

Preguntas frecuentes

14. Luego de cargar información en el aplicativo web, ¿las personas pueden consultar enseguida su priorización en MiVacuna?

El procesamiento implica que se debe consultar la priorización al menos una semana después:

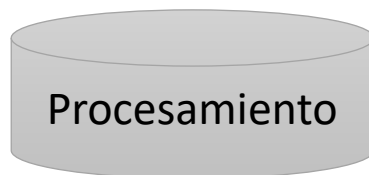

Cortes de información:

	INICIAL	14-jun-21	AVANCE
PERSONAS	539.697	559.414	19.717
FORMAL	15.806	16.142	336
RUPEI	244	264	20
SIRSS	436	497	61
ETC	31	42	11

- Verificación de duplicados
- Actualización de listados de referencia
- Codificación para cargue
- Creación de archivo plano para transmisión

- Cargue en plataforma PISIS
- Verificación de registros contra listados de referencia
- Verificación de identificación contra bases de datos de Registraduría (CC y TI) y Migración Colombia (documentos extranjeros)
- **Devolución de errores (con rezago)**

- Verificación de la priorización por parte de cada persona, con su número de CC y fecha de expedición





Se realizan actualizaciones semanales de la información reportada por las Secretarías de Educación en el siguiente enlace:

<http://encuestas.mineducacion.gov.co/index.php/619369?lang=es>

Importante: Actualizar la información al cierre de cada semana, incluyendo mayores de 60 años

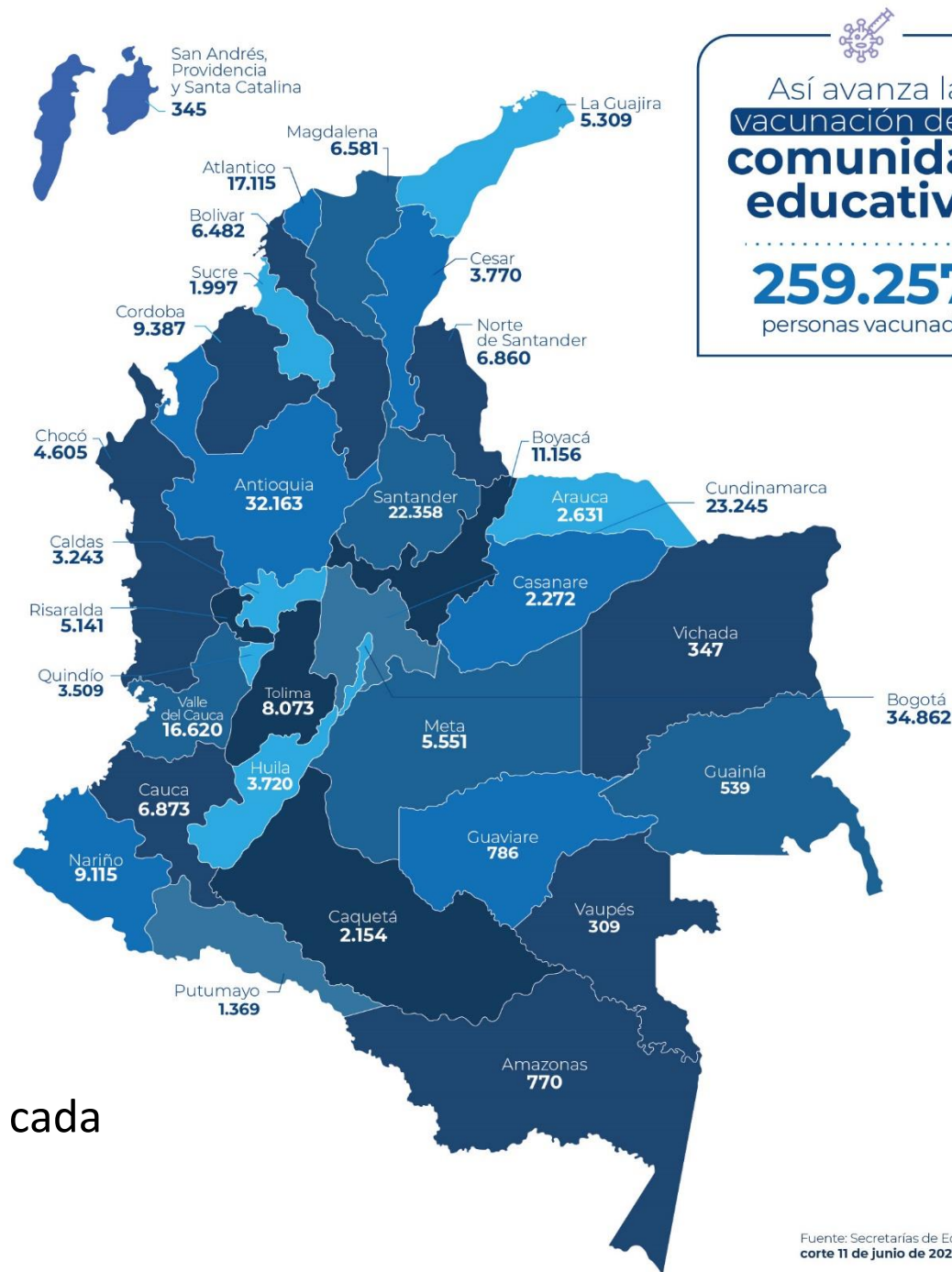

Así avanza la vacunación de la comunidad educativa

259.257
personas vacunadas

Fuente: Secretarías de Educación ETC, corte 11 de junio de 2021