

Valoración de aprendizajes 3^o a 11^o

evaluar
para
avanzar



1

Balance del proceso de inscripción

2

Avance del proceso de aplicación

3

Cronograma y próximas actividades

Balance del proceso de inscripción





6.500.334

Estudiantes potenciales

5.522.675

Estudiantes Inscritos

85%

% Avance

310.943

Docentes totales entidades públicas

222.679 (71,6%)

Docentes registrados en ExA

145.396 (53,2%)

Docentes inscritos

96 (100%)

ETC

1.079 (96,2%)

Municipios

11.294/14.688

(76.9%)

Establecimientos

32.087/48.496

(66.2%)

Sedes



ETC	SIMAT	Inscritos	%
Apartado	22,571	22,571	100%
Pasto	46,805	6,805	100%
Sincelejo	47,627	47,627	100%
San Andres	8,076	8,076	100%
Zipaquira	18,341	18,341	100%
Piedecuesta	24,258	24,258	100%
Cartago	15,322	15,322	100%
Armenia	31,319	31,319	100%
Yumbo	15,231	15,231	100%
Buga	14,260	14,260	100%
Soledad	61,748	61,207	99%
Sabaneta	8,189	8,106	99%
Quindio	28,285	27,909	99%
Fusagasuga	18,693	18,433	99%
Caqueta	35,542	34,920	98%
Manizales	38,501	37,539	98%
Florencia	24,887	24,248	97%
Valle Del Cauca	100,655	97,883	97%
Caldas	66,388	64,401	97%
Pitalito	20,577	19,942	97%
Norte De Santander	117,654	114,018	97%
Casanare	39,835	38,531	97%
Yopal	26,865	25,945	97%
Cartagena	146,469	141,353	97%
Quibdo	22,151	21,324	96%
Giron	22,497	21,650	96%
Bolivar	166,407	160,056	96%
Tunja	25,964	24,944	96%
Sogamoso	19,918	19,093	96%
Bogota	817,267	783,300	96%
Funza	13,556	12,958	96%
Magangue	21,681	20,707	96%

ETC	SIMAT	Inscritos	%
Boyaca	109,579	104,329	95%
Cienaga	21,144	20,072	95%
Mosquera	19,552	18,536	95%
Sucre	103,610	98,153	95%
Cordoba	170,597	160,483	94%
Bucaramanga	71,296	67,029	94%
Tulua	25,086	23,521	94%
Tumaco	32,167	30,040	93%
Cucuta	103,120	96,277	93%
Risaralda	34,074	31,538	93%
Floridablanca	31,382	28,876	92%
Sahagun	16,248	14,935	92%
Duitama	17,654	16,136	91%
Vaupes	5,967	5,448	91%
Soacha	94,176	85,887	91%
Malambo	20,162	18,262	91%
Popayan	40,203	36,341	90%
Tolima	111,301	99,994	90%
Cesar	121,848	109,386	90%
Neiva	48,419	42,270	87%
Meta	79,548	69,205	87%
Jamundi	19,244	16,711	87%
Putumayo	51,445	43,928	85%
Barrancabermeja	36,611	31,226	85%
Bello	51,764	44,030	85%
Lorica	17,897	15,113	84%
Arauca	44,483	37,410	84%
Girardot	13,328	11,203	84%
Santander	108,696	91,106	84%
Buenaventura	46,475	38,868	84%
Huila	98,091	82,033	84%
Medellin	273,958	228,658	84%

ETC	SIMAT	Inscritos	%
Vichada	13,238	11,026	83%
Facatativa	18,440	15,342	83%
Monteria	72,895	60,421	83%
Itagui	28,011	23,192	83%
Dosquebradas	22,475	18,267	81%
Turbo	28,204	22,827	81%
Palmira	39,142	31,053	79%
Ibague	72,277	56,676	78%
Envigado	21,737	17,028	78%
Riohacha	41,849	32,690	78%
Cauca	155,714	120,662	78%
La Guajira	65,479	50,403	77%
Pereira	58,629	44,843	77%
Ipiales	16,814	12,821	76%
Valledupar	72,923	55,396	76%
Barranquilla	172,507	130,603	76%
Santa Marta	82,560	62,460	76%
Maicao	33,908	25,593	76%
Choco	67,200	50,596	75%
Villavicencio	67,720	50,359	74%
Atlantico	91,279	67,101	74%
Chia	20,680	15,063	73%
Guaviare	13,373	9,681	72%
Antioquia	344,741	238,466	69%
Guainia	8,598	5,923	69%
Nariño	97,281	65,910	68%
Cundinamarca	206,415	132,096	64%
Magdalena	138,183	85,592	62%
Rionegro	16,471	10,160	62%
Amazonas	12,792	7,439	58%
Cali	236,897	136,818	58%
Uribia	40,939	16,942	41%

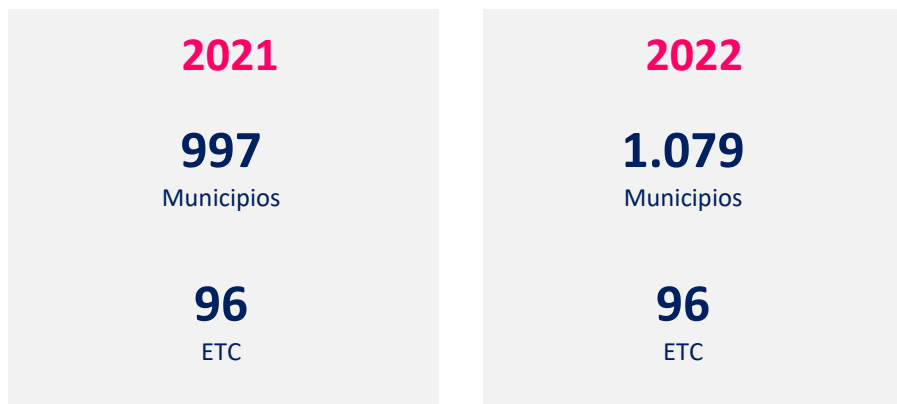
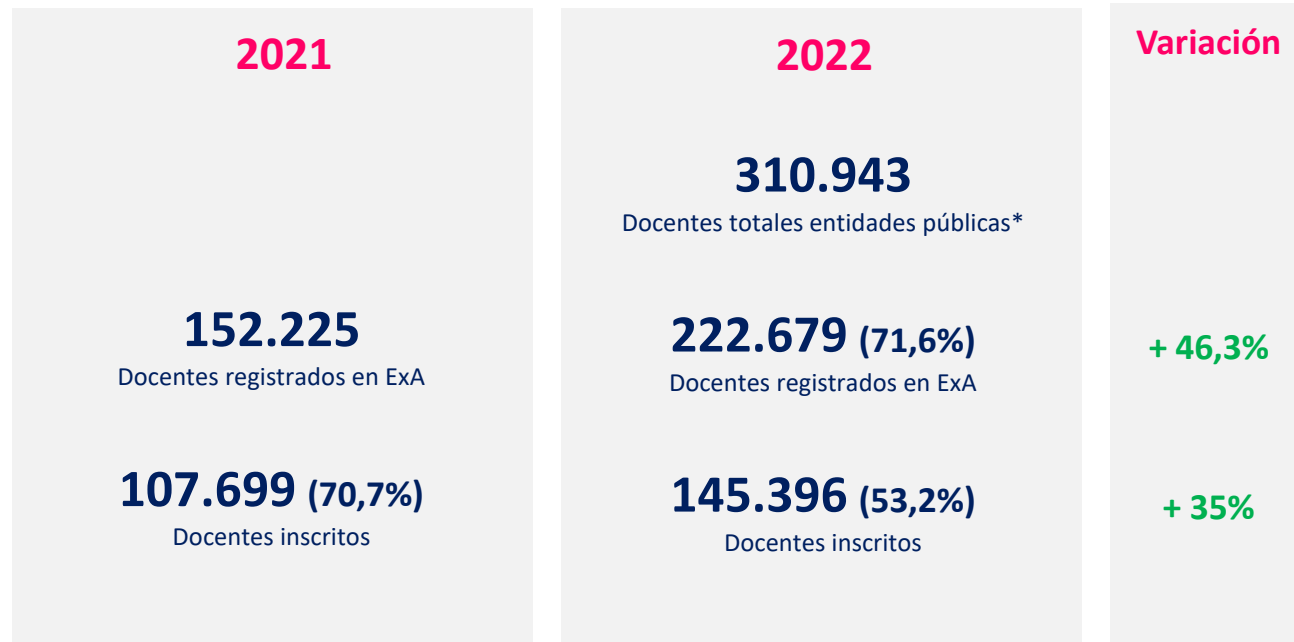

Avance en el proceso de aplicación





Estudiantes con Credencial por instrumento

6.500.334

Estudiantes potenciales

5.522.675 / 85%

Estudiantes Inscritos

384.172 / 7%

Estudiantes con credencial

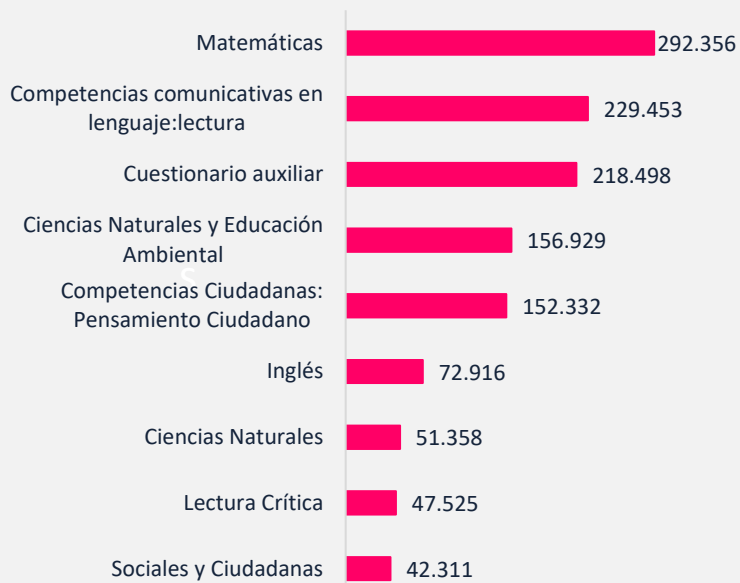

384.172

Estudiantes con credencial

14.815 / 3,9%

Estudiantes que finalizaron al menos 1 instrumento

2.034 / 0,5%

Estudiantes que finalizaron todos los instrumentos

Estudiantes que finalizaron al menos 1 instrumento por grado

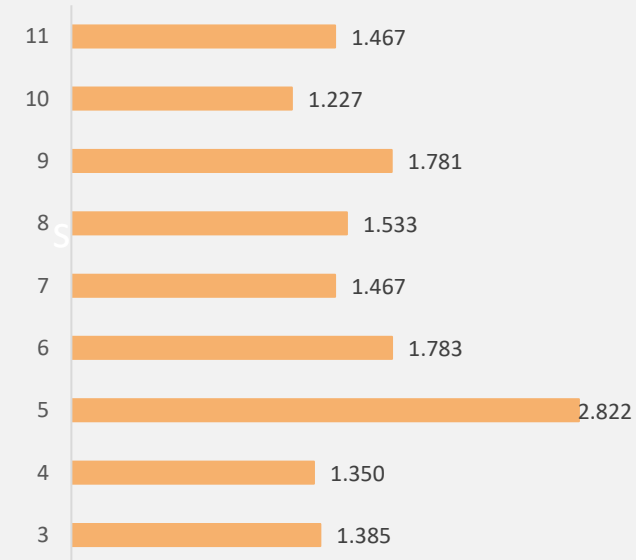



ETC	Estudiantes Inscritos	Estudiantes con Credencial	Estudiantes Finalizaron AL MENOS UN Inst. Val.
Bogota	783,300	17,187	1,126
Antioquia	238,466	8,074	572
Medellin	228,658	20,361	302
Cordoba	160,483	5,994	76
Bolivar	160,056	5,342	125
Cartagena	141,353	9,338	386
Cali	136,818	11,105	182
Cundinamarca	132,096	7,593	403
Barranquilla	130,603	11,108	122
Cauca	120,662	718	-
Norte De Santander	114,018	12,603	736
Cesar	109,386	5,267	63
Boyaca	104,329	13,711	780
Tolima	99,994	4,996	269
Sucre	98,153	5,417	388
Valle Del Cauca	97,883	6,165	388
Cucuta	96,277	14,734	421
Santander	91,106	4,461	48
Soacha	85,887	10,326	453
Magdalena	85,592	958	17
Huila	82,033	3,187	54
Meta	69,205	3,823	91
Atlantico	67,101	909	22
Bucaramanga	67,029	9,508	653
Nariño	65,910	2,743	117
Caldas	64,401	6,041	448
Santa Marta	62,460	4,194	258
Soledad	61,207	3,649	136
Monteria	60,421	2,929	67
Ibague	56,676	4,509	150
Valledupar	55,396	3,051	60
Choco	50,596		

ETC	Estudiantes Inscritos	Estudiantes con Credencial	Estudiantes Finalizaron AL MENOS UN Inst. Val.
La Guajira	50,403	473	-
Villavicencio	50,359	6,309	199
Sincelejo	47,627	6,527	59
Pasto	46,805	11,344	448
Pereira	44,843	3,748	74
Bello	44,030	3,029	29
Putumayo	43,928	3,682	186
Neiva	42,270	3,566	16
Buenaventura	38,868	5,078	262
Casanare	38,531	5,128	154
Manizales	37,539	2,007	139
Arauca	37,410	2,685	104
Popayan	36,341	1,100	45
Caqueta	34,920	1,985	1
Riohacha	32,690	472	1
Risaralda	31,538	2,272	207
Armenia	31,319	7,173	48
Barrancabermeja	31,226	2,014	-
Palmira	31,053	7,030	275
Tumaco	30,040	615	-
Floridablanca	28,876	6,208	86
Quindio	27,909	3,175	123
Yopal	25,945	1,613	67
Maicao	25,593	952	39
Tunja	24,944	2,156	22
Piedecuesta	24,258	4,573	341
Florencia	24,248	7,995	527
Tulua	23,521	2,818	148
Itagui	23,192	892	-
Turbo	22,827	1,266	-
Apartado	22,571	2,671	70
Giron	21,650	4,989	274

ETC	Estudiantes Inscritos	Estudiantes con Credencial	Estudiantes Finalizaron AL MENOS UN Inst. Val.
Quibdo	21,324	37	-
Magangue	20,707	502	-
Cienaga	20,072	347	8
Pitalito	19,942	1,567	114
Sogamoso	19,093	3,795	69
Mosquera	18,536	2,479	57
Fusagasuga	18,433	1,383	3
Zipaquirá	18,341	462	60
Dos Quebradas	18,267	1,150	226
Malambo	18,262	3,799	215
Envigado	17,028	2,496	-
Uribe	16,942	499	-
Jamundi	16,711	1,557	77
Duitama	16,136	3,556	36
Facatativa	15,342	-	-
Cartago	15,322	4,867	30
Yumbo	15,231	1,063	-
Lorica	15,113	22	-
Chía	15,063	662	4
Sahagún	14,935	3,361	420
Buga	14,260	1,386	-
Funza	12,958	5,505	13
Ipiales	12,821	1,804	332
Girardot	11,203	1,824	8
Vichada	11,026	1	-
Rionegro	10,160	3,033	234
Guaviare	9,681	1,056	3
Sabaneta	8,106	-	-
San Andrés	8,076	420	49
Amazonas	7,439	-	-
Guainía	5,923	-	-
Vaupés	5,448	-	-

Cronograma y próximas actividades



Actividad	Rol	Fecha
Inscribir a estudiantes	Rector	22 de marzo al 7 de abril
Pre inscribir a docentes	Rector	22 de marzo al 29 de abril
Inscribir a docentes: una vez el rector ha realizado la preinscripción, el docente debe ingresar a la plataforma, diligenciar el formulario de inscripción y cambiar la contraseña	Docente	22 de marzo al 29 de abril
<p>Seleccionar la modalidad de presentación Online o Cuadernillos descargables.pdf, asociar a los estudiantes inscritos a los instrumentos de valoración, descargar el listado de credenciales (usuarios y contraseñas) y entregarlas a los estudiantes para que accedan a la plataforma Evaluar para Avanzar a presentar los instrumentos de valoración.</p>	Docente	8 de abril al 31 de mayo

Actividad	Rol	Fecha
<p>Seleccionar la modalidad de presentación Offline, descargar de la plataforma Evaluar para Avanzar el listado de estudiantes inscritos y el kiosko, instalar el ejecutable en los computadores en los que los estudiantes presentarán los instrumentos de valoración.</p>	<p>Docente</p>	<p>19 de abril al 31 de mayo</p>
<p>Presentar los instrumentos de valoración modalidad Online y Cuadernillos descargables.pdf.</p>	<p>Estudiante</p>	<p>8 de abril al 31 de mayo</p>
<p>Presentar los instrumentos de valoración modalidad Offline.</p>	<p>Estudiante</p>	<p>19 de abril al 31 de mayo</p>
<p>Sincronizar las respuestas de los estudiantes que presentaron en las modalidades Offline y Cuadernillos descargables.pdf.</p>	<p>Docente</p>	<p>25 de abril al 3 de junio</p>
<p>Consultar y descargar los resultados de las tres modalidades: Online, Offline y Cuadernillos descargables.pdf</p>	<p>Docente</p>	<p>A partir del 20 de abril se inicia la publicación de resultados con cortes semanales</p>

Actividad	Fecha	Hora
Sincronización de respuestas Offline y cargue respuesta PDF	25 de abril	2:00 p.m.
Maratón de aplicación: taller para la región centro oriente para resolver dudas	26 de abril	7:00 a.m.
Maratón de aplicación: taller para la región centro sur para resolver dudas	3 de mayo	7:00 a.m.
Maratón de aplicación: taller para la región Eje cafetero para resolver dudas	10 de mayo	7:00 a.m.
Cuestionarios Auxiliares y matrices de análisis	10 de mayo	2:00 p.m.
Taller de uso e interpretación de resultados y hackaton	12 de mayo	8:00 a.m.

Actividad	Fecha	Hora
Maratón de aplicación: taller para la región llanos para resolver dudas	17 de mayo	7:00 a.m.
Taller de uso e interpretación de resultados y hackaton	19 de mayo	8:00 a.m.
Maratón de aplicación: taller para las regiones pacífico y San Andrés para resolver dudas	24 de mayo	7:00 a.m.
Taller de uso e interpretación de resultados y hackaton	3 de junio	8:00 a.m.
Taller de uso e interpretación de resultados y hackaton	17 de junio	8:00 a.m.



Prográmese

Para la maratón de la presentación de instrumentos de valoración de **Evaluar para Avanzar 3º a 11º** en su región

Región	Maratón aplicación
Caribe	8 al 21 de abril
Centro Oriente	22 al 28 de abril
Centro Sur	29 de abril al 5 de mayo
Eje Cafetero	6 al 12 de mayo
Llanos	13 al 19 de mayo
Pacífico	20 al 26 de mayo
San Andrés	23 al 31 de mayo



Más Información



Puede escribir al correo electrónico evaluarparaavanzar@icfes.gov.co



Desde celular
601-3793810



Desde un número fijo nacional a la línea gratuita **018000-115004**



Canal telefónico desde Bogotá
601-3793810



La educación
es de todos

Mineducación

Para más información sobre

Evaluar para Avanzar 3° a 11°

lo invitamos a consultar:



Desde celular 601-3793810



Desde un número fijo nacional a la
línea gratuita 018000-115004



evaluarparaavanzar@icfes.gov.co



Canal telefónico desde Bogotá 601-3793810



Nuestra web <https://www.icfes.gov.co/evaluarparaavanzar>

Valoración de aprendizajes 3° a 11°
evaluar
para
avanzar

icfes
mejor saber