



La educación  
es de todos

Mineducación

# **Avances en el regreso, gradual, progresivo y seguro a la presencialidad en alternancia**

**Conéctate con el MEN 22 Abril 2021**

2020	Tipo de norma	Fecha	Contenido
1	<b>Resolución 385</b> Ministerio de Salud	<b>Marzo 12</b>	Declaratoria de Emergencia Sanitaria por causa del Coronavirus COVID 19
2	<b>Directiva Ministerial 11</b>	<b>Mayo 29</b>	Orientaciones para la continuidad del trabajo en casa <u>y convoca a preparar condiciones para el inicio de clases presenciales en alternancia Sector Oficial y No Oficial</u>
3	<b>Directiva Ministerial 12</b> Ministerio de Educación Nacional	<b>Junio 2</b>	
4	<b>Documento</b> Ministerio de Educación Nacional	<b>Junio 13</b>	Lineamientos para la prestación del servicio de educación en casa y en presencialidad bajo el esquema de alternancia
5	<b>Decreto 1168</b> Presidencia de la República	<b>Agosto 25</b>	Cambio de aislamiento obligatorio hacia aislamiento selectivo y distanciamiento individual responsable
6	<b>Resolución 1721</b> Ministerio de Salud	<b>Septiembre 24</b>	Adopta protocolo de bioseguridad en instituciones educativas, instituciones de educación superior y de educación para el trabajo y desarrollo humano
7	<b>Directiva 16</b> Ministerio de Educación Nacional	<b>Octubre 9</b>	Orienta a las formulación de los Planes de Alternancia Educativa en las 96 Entidades Territoriales responsables de la educación del país
8	<b>Directiva 17</b> Ministerio de Educación Nacional	<b>Noviembre 20</b>	Establece lineamientos para la ejecución de recursos asignados en la emergencia sanitaria para implementación de protocolos de bioseguridad en las sedes educativas
9	<b>Directiva 18</b> Ministerio de Educación Nacional	<b>Diciembre 28</b>	Convoca a las ETC a que con el calendario académico 2021 den inicio a clases presenciales del 100% de sus Instituciones Educativas bajo el esquema de alternancia.

# 2021

## Tipo de norma

## Fecha

## Contenido

10

**Resolución 222**

**Ministerio de Salud**

**Febrero 25**

Prórroga de la emergencia sanitaria a 31 mayo 2021

Ordena a las Entidades Territoriales y a los particulares dar prioridad al retorno gradual, progresivo y seguro a la educación presencial como asunto de salud pública

11

**Resolución 223**

**Ministerio de Salud**

**Febrero 25**

Actualiza las medidas generales de bioseguridad para adaptar las actividades de los diferentes sectores con el fin de disminuir el riesgo de transmisión del virus

12

**Resolución 392**

**Ministerio de Salud**

**Marzo 25**

Modifica protocolo general de bioseguridad

13

**Circular Externa 026**

**Ministerios de Educación  
Ministerio de Salud**

**Marzo 31**

Ratifica la obligación sobre la reapertura, establece recomendaciones e instauro como procedimiento previo al cierre de EE la justificación de la solicitud a Min Salud.



La educación  
es de todos

Mineducación

# Gradualidad en el inicio de clases presenciales en alternancia

9 a 16 abril

## Sector Oficial

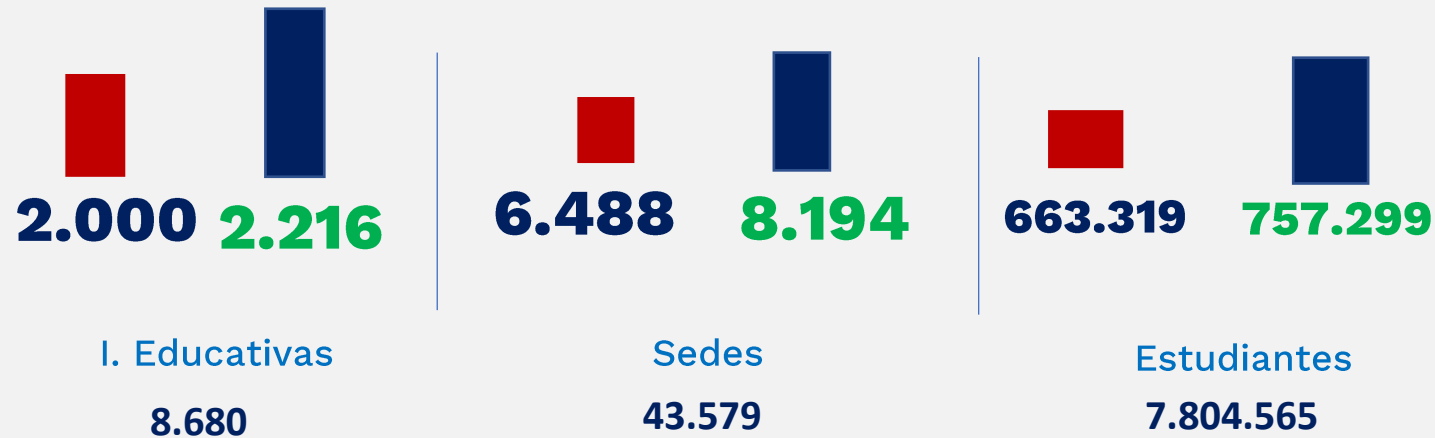

## Sector No Oficial



## País

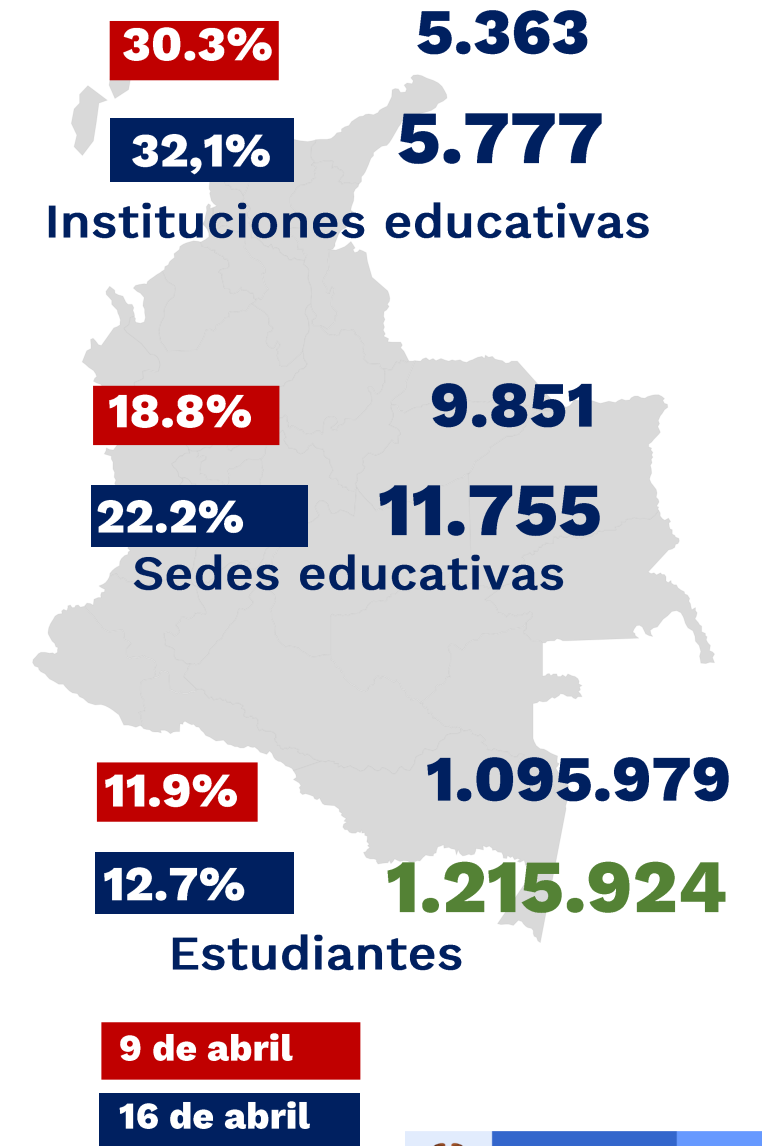

# Avance del Plan Nacional de Vacunación contra Covid-19 en el Sector educativo

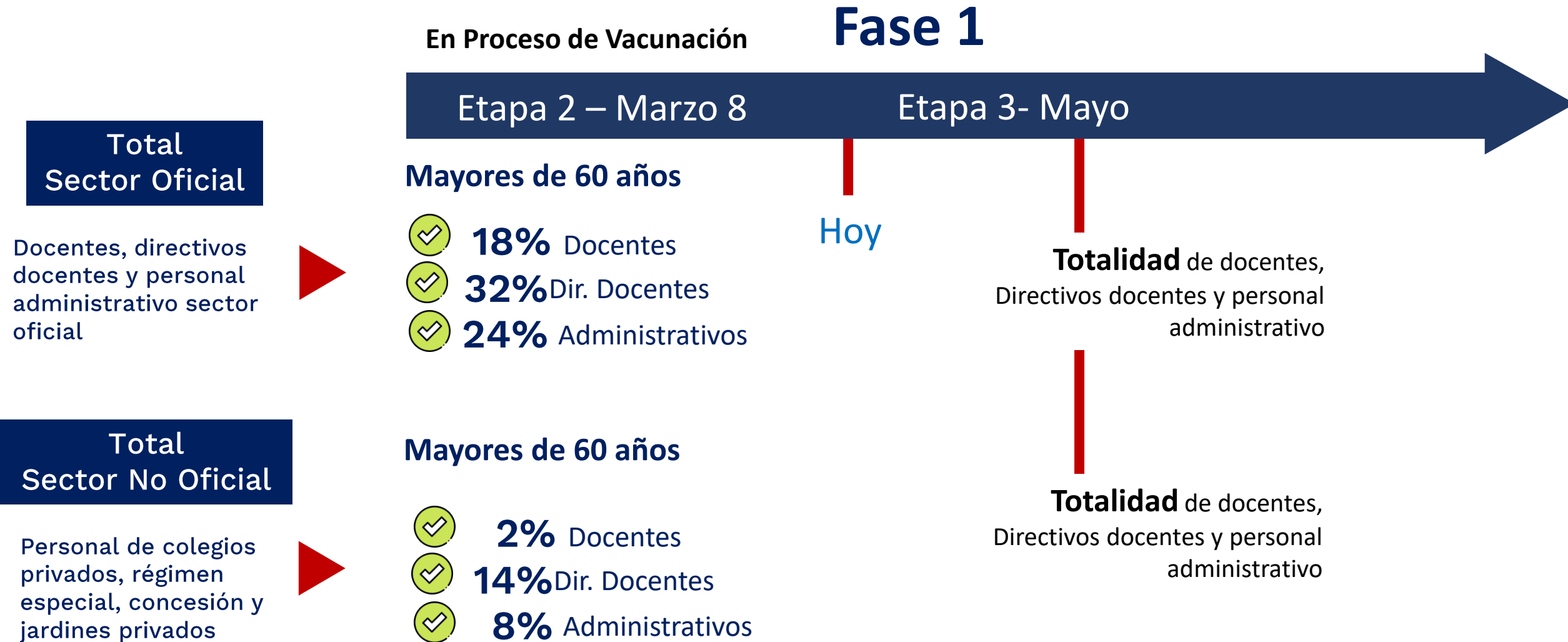

# Recursos FOME

## INCORPORACIÓN

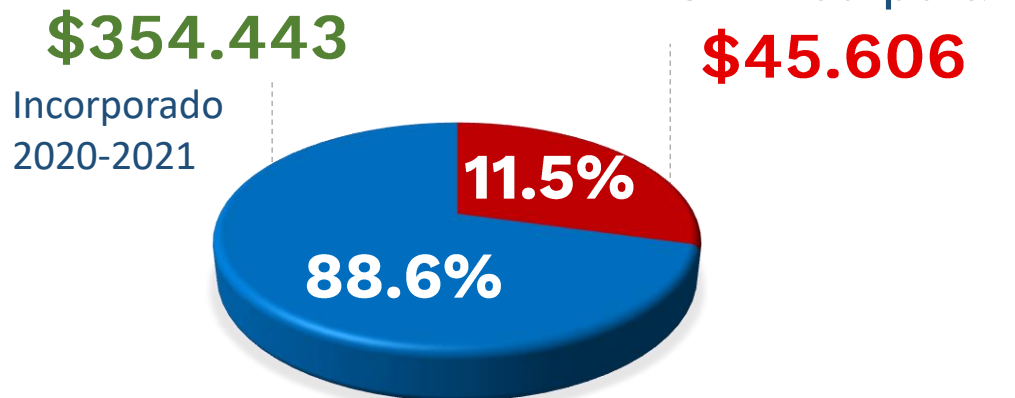

## EJECUCIÓN

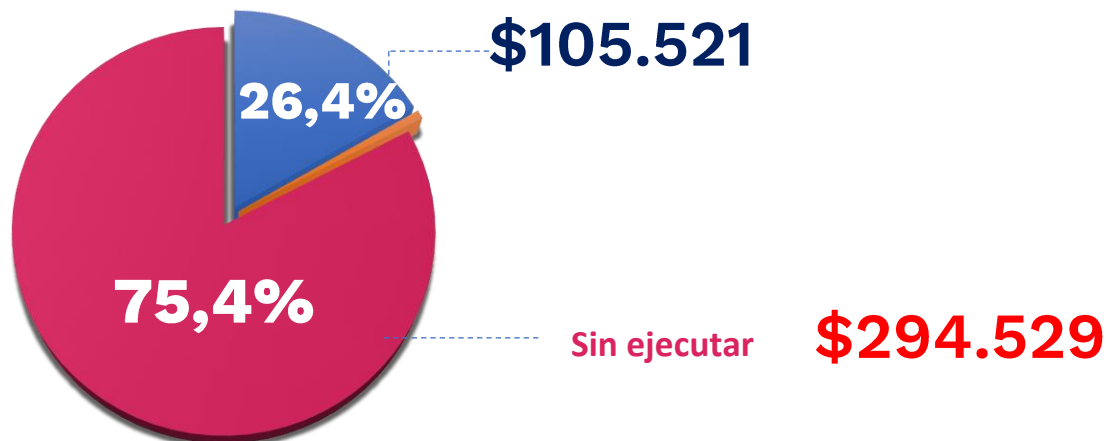

Valores en Millones

# ASISTENCIA TÉCNICA

**Se brinda asistencia técnica para la ejecución de recursos**

## COMPOSICIÓN PORCENTUAL EJECUCIÓN FOME POR CONCEPTO DE USO (2020-2021)

