



Jornada Única ETC BUCARAMANGA

¿Cómo vamos en Jornada Única?

Cobertura del 10%

9 EE | 13 Sedes | 7.181 estudiantes

SIMAT Julio 31 de 2022

Distribución de la matrícula en JU

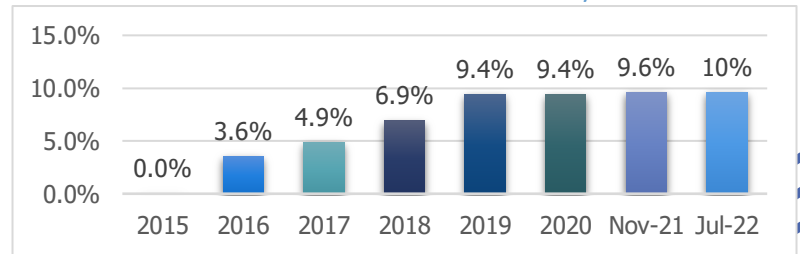
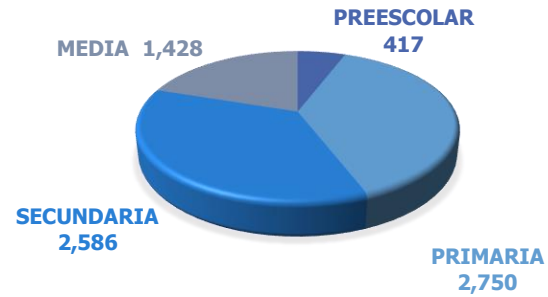

Histórico Cobertura Jornada Única

Fortalecimiento a la gestión pedagógica y escolar 2022

En el 2022 se adelantaron las siguientes acciones de acompañamiento a JU en la ETC.

- ❖ **3 EE** para implementar la ruta de acompañamiento para el fortalecimiento de la gestión pedagógica de la Jornada Única
 - 3 United Way
- ❖ **4.188 NNAJ** en Jornada Única con almuerzo



8 EE diagnosticados

77,49% Pedagógico
77,08% Alimentación Escolar
62,32% Infraestructura
55,00% Recursos humanos



La ETC **SI** presento el Plan de Implementación de Jornada Unica PIJU en el cuatrnio y **SI** actualizo a la Versión 2022

En lo corrido de su gestión, la matrícula JU ha aumentado en **205 NNAJ** (dic 2019 a junio 2022).



Retos - Oportunidades

Retos: Asegurar su funcionamiento pleno y presencial, y ampliar su cobertura con condiciones de calidad en todos sus componentes y en línea con apuestas PND y los retos que ha traído la pandemia.

Consolidar los crecimientos en JU

Generar jornadas de trabajo permanentes entre las SE y las IE, para garantizar y profundizar el sentido de la Ju y el desarrollo de la misma.

Proyección de crecimientos, partiendo de la sensibilización de la SE y de las diferentes áreas para que se responsabilicen de las acciones que tienen para la sostenibilidad y ampliación de la misma.

Logros: Se ha venido reactivando el Comité de JU.

Se ha desarrollado el proceso de acompañamiento por parte del MEN, en el marco del Convenio con United Way.

¿Dónde podemos crecer en JU?

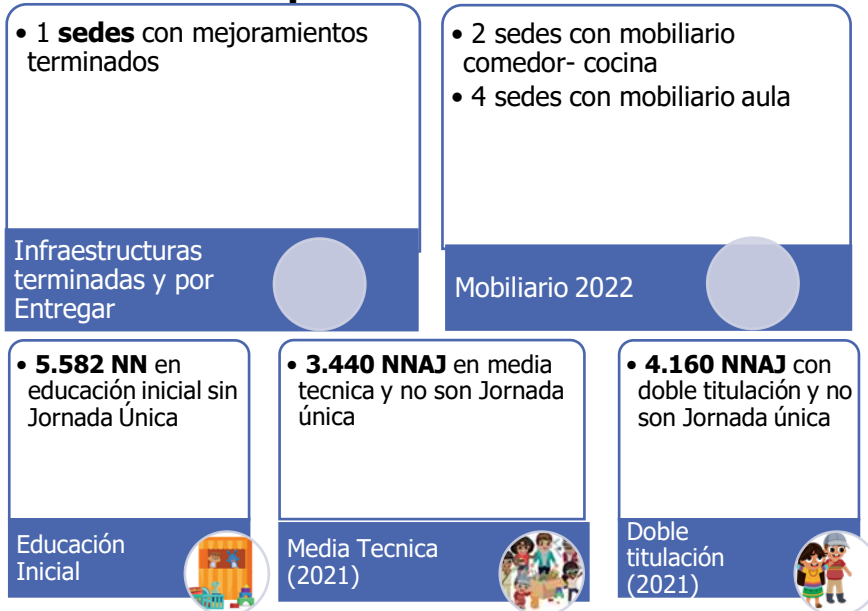

Acciones y estrategias de fortalecimiento MEN durante el cuatrienio

